

地铁出行_行程单

- 申请日期：2024-08-28 15:50:50
- 账户号码：
- 行程记录：2笔，合计50.00元
- 明细如下：

序号	日期	时间	行程站点	金额(元)
1	8月27日	12:55-13:11	三元桥-3号航站楼	25.00
2	8月27日	15:45-16:14	3号航站楼-三元桥	25.00

北京增值税电子普通发票

发票代码: 011001800411
发票号码: 40470593
开票日期: 2024年08月28日
校验码: 75768 55156 14866 62112

机器编号: 681823723257

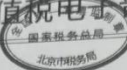

购买方名称: 北京创联致信科技有限公司 纳税人识别号: 91110108596007659D 地址、电话: 开户行及账号:	密码区: <119989779*<<>9><0-77167797 ><21*5+926939/3>24+0+-73494 56->>5-7896-9>*3<>09<2-732- 259-6*03*1>>069>9-2<6036334
货物或应税劳务、服务名称 *运输服务*往返地铁	规格型号 单位: 张 数量: 1 单价: 45.8715963 金额: 45.87 税率: 9% 税额: 4.13
合计	¥45.87 ¥4.13
价税合计(大写)	伍拾圆整 (小写)¥50.00

销售方名称: 北京京城地铁有限公司 纳税人识别号: 91110000MA003LD897 地址、电话: 北京市顺义区中关村科技园顺义园临空二路1号 01064533679 开户行及账号: 北京银行月坛支行20000031515900009856618	备注:
--	-----

收款人: 张婉婷 复核: 刘亚娟 开票人: 付彩洁 销售方:(章) 北京京城地铁有限公司 发票专用章

B076521 检票: 二层候车室6号口
呼和浩特东站 G2462 清河站
Huhehaote Dong Qinghe
2024年08月27日 10:00# 07#05C#
¥209.0#
二等座

仅供报销使用
1526011997***0111 侯程
报销凭证 请妥善保管
退票改签请参见铁路客规

12578310098289876521 JM

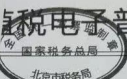

发票代码: 011002000811
发票号码: 10092268
开票日期: 2024年08月28日
校验码: 73212 19719 36170 70855

购买方名称: 北京创联致信科技有限公司 纳税人识别号: 91110108596007659D 地址、电话: 开户行及账号:	密码区: 3-601*/8>6/4457066*790836<< */<9<*6960542>065603>1*6<><< 8->18-* /9/2410/9457727/-10- 26<<9>*-<83>40582917129560>
货物或应税劳务、服务名称 *运输服务*往返地铁	规格型号 单位: 张 数量: 1 单价: 9.70873786 金额: 9.71 税率: 3% 税额: 0.29
合计	¥9.71 ¥0.29
价税合计(大写)	壹拾圆整 (小写)¥10.00

销售方名称: 北京市地铁运营有限公司 纳税人识别号: 91110000744706305W 地址、电话: 北京市西城区西直门外大街2号 62293606 开户行及账号: 中国建设银行前门支行11001005100053004268	备注:
--	-----

收款人: 王玉霞 复核: 王秀娟 开票人: 方佳怡 销售方:(章) 北京市地铁运营有限公司 发票专用章

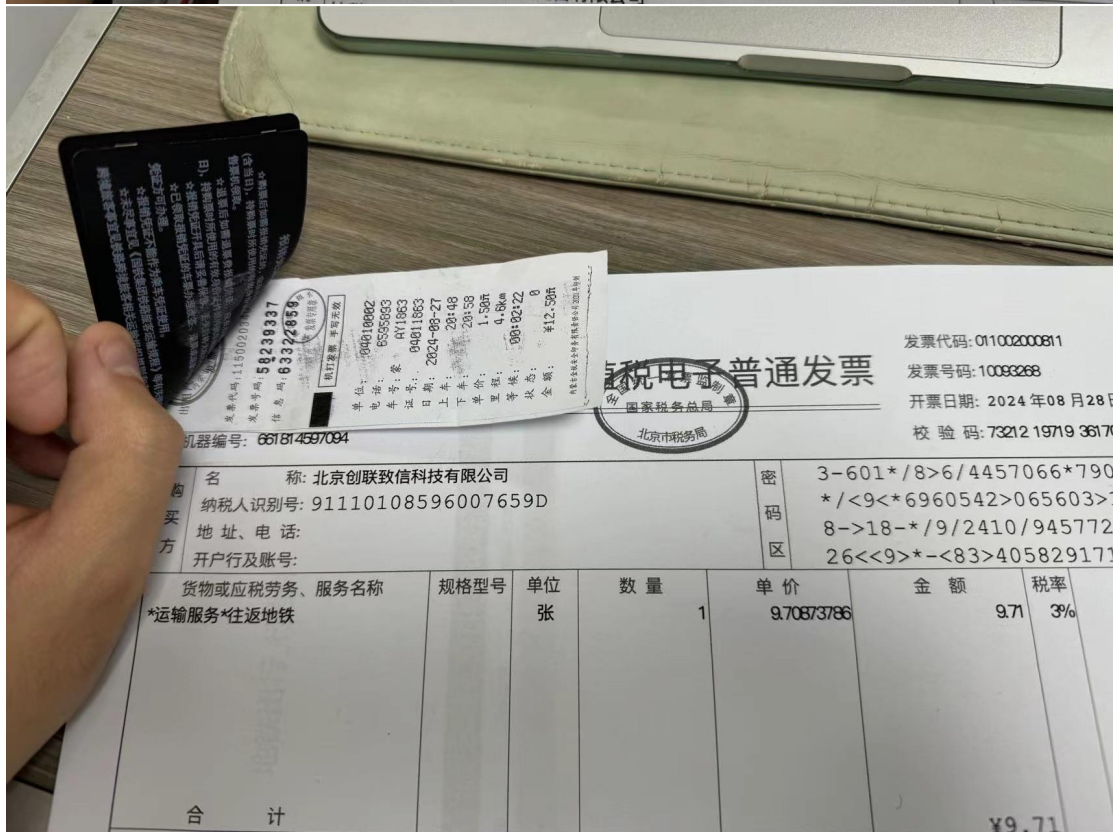

呼来站—T香苑小区



北京增值税电子普通发票

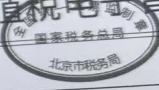

号: 661814537094

称: 北京创联致信科技有限公司

人识别号: 91110108596007659D

址、电 话:

开户行及账号:

货物或应税劳务、服务名称
服务*往返地铁

规格型号

单 位
张

数 量

1

单 价

9.7087378

密 3-6
码 * /
8-
区 26

计

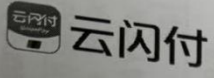

地铁出行_行程单

- 申请日期：2024-08-28 15:50:50
- 账户号码：
- 行程记录：2笔，合计10.00元
- 明细如下：

序号	日期	时间	行程站点	金额(元)
1	8月27日	12:08-12:54	清河站-三元桥	5.00
2	8月27日	16:15-16:58	三元桥-清河站	5.00

B076521 检票:二层候车室6号口
呼和浩特东站 G2462 清河站
Hohhotdodong Qinghe
2024年08月27日 10:00 07*05C9
¥209.0元 二等座
仅供报销使用
1526011997***0111 侯程
125783100008289076521 JM

下车: 20:50
上车: 1:50
里程: 4.8km
票价: 98.00元
票号: 98122228
金额: ¥12.59元

增值税电子普通发票
国家税务总局
北京市税务局

发票代码: 011002000811
发票号码: 10093288
开票日期: 2024年08月28日
校验码: 73212197193817070855

购买方	名称: 北京创联致信科技有限公司 纳税人识别号: 91110108596007659D 地址、电话: 开户行及账号:	密码区	3-601*/8>6/4457066*790836<< */<9<*6960542>065603>1*6<>< 8->18-* /9/2410/9457727/-10- 26<<9>*-<83>40582917129560>				
货物或应税劳务、服务名称	规格型号	单位	数量	单价	金额	税率	税额
*运输服务*往返地铁		张	1	9.70873786	9.71	3%	0.29
合计					¥9.71		¥0.29
价税合计(大写)	壹拾圆整		(小写)¥10.00				
销售方	名称: 北京市地铁运营有限公司 纳税人识别号: 91110000744706305W 地址、电话: 北京市西城区西直门外大街2号 62293806 开户行及账号: 中国建设银行前门支行11001005100053004268	备注	北京市地铁运营有限公司 91110000744706305W				

收款人: 王玉霞 复核: 王秀娟 开票人: 方佳怡 销售方: (章) 发票专用章