

检票:A4

**B076234**

长沙南站 G826 西安北站  
Changshanan Xi'anbei

2024年08月17日 13:27开 12车16B号  
¥626.5元 惠 二等座

仅供报销使用  
2206211977\*\*\*\*181X 张元华

报销凭证 遗失不补  
退票改签时须交回车站



65818310820818B076234 JM

检票:1B

**76S018490**

西安北站 G832 长沙南站  
Xi'anbei Changshanan

2024年08月25日 12:54开 10车07D号  
¥547.5元 惠 二等座

仅供报销使用  
2206211977\*\*\*\*181X 张元华

报销凭证 遗失不补  
退票改签时须交回车站



39032300760826S018490 JM



旅客运输服务

# 电子发票(普通发票)



发票号码: 2461700000092350517

开票日期: 2024年08月26日

购买方信息	名称: 北京创联致信科技有限公司 统一社会信用代码/纳税人识别号: 91110108596007659D	销售方信息	名称: 陕西滴滴出行科技有限公司 统一社会信用代码/纳税人识别号: 91610138MA6X3B1A27		
项目名称	单价	数量	金额	税率/征收率	税额
*运输服务*客运服务费	41.41	1	41.41	3%	1.24
*运输服务*客运服务费			-8.28	3%	-0.25
合计			¥33.13		¥0.99
出行人	有效身份证件号	出行日期	出发地	到达地	等级 交通工具类型
价税合计(大写)		⊗ 叁拾肆圆壹角贰分		(小写) ¥34.12	
备注					

开票人: 侯娇



## 滴滴出行-行程单

DIDI TRAVEL - TRIP TABLE

姓名：\_\_\_\_\_ 工号：\_\_\_\_\_ 部门：\_\_\_\_\_

· 申请日期：2024-08-26

· 行程起止日期：2024-08-17 至 2024-08-17

· 行程人手机号：13142239353

· 共1笔行程，合计34.12元

序号	车型	上车时间	城市	起点	终点	里程[公里]	金额[元]	备注
1	特惠快车	08-17 21:25 周六	西安市	常宁大街 常宁宫地铁站B口	长安区 西安高科度假大酒店	18.6	34.12	



# 电子发票 (增值税专用发票)



发票号码: 24612000000080450013

开票日期: 2024年08月25日

购买方信息	名称: 北京创联致信科技有限公司 统一社会信用代码/纳税人识别号: 91110108596007659D	销售方信息	名称: 西安惠源锦江国际酒店管理有限公司 统一社会信用代码/纳税人识别号: 916101025831912827				
项目名称	规格型号	单位	数量	单价	金额	税率/征收率	税额
*住宿服务*住宿服务					301.89	6%	18.11
合 计					¥301.89		¥18.11
价税合计 (大写)		⊗ 叁佰贰拾圆整		(小写) ¥320.00			
备注							

开票人: 侯凯

下载次数: 1

14:00

📶 5G

< 账单详情



西安市新城区惠锦酒店

**-320.00**

交易成功

支付时间 2024-08-24 18:44:44

付款方式 花呗 >

商品说明 西安市新城区惠锦酒店-消费

[查看购物详情 >](#)

支付奖励 立即领取16积分, 去兑生活好物

收单机构 中国建设银行股份有限公司浙江省分行

清算机构 网联清算有限公司

订单号 2024082422001469201431377557

商家订单号 商家可扫码退款或查询交易



0920 \*\*\*\*\* 点击查看订单号

账单管理

账单分类 [酒店旅游 >](#)

标签和备注 [添加 >](#)

计入收支

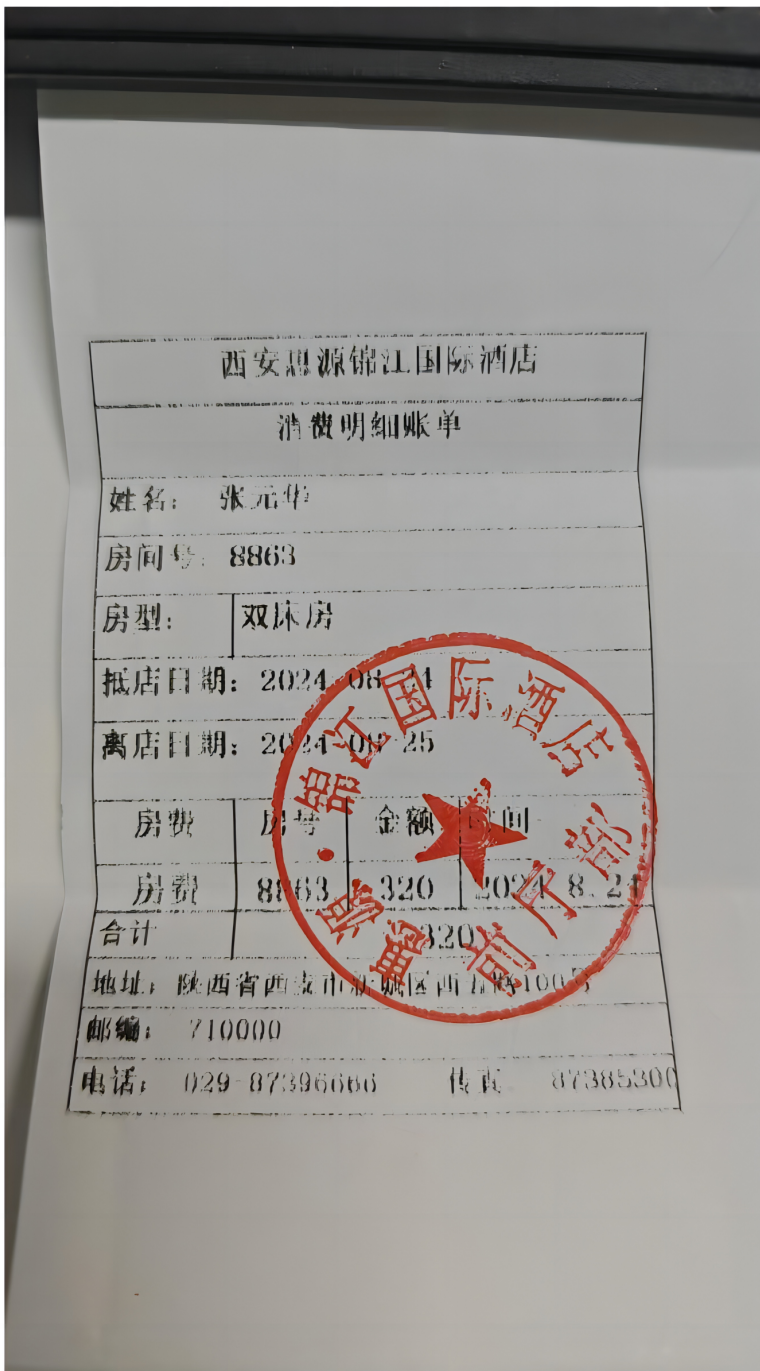

西安惠源锦江国际酒店

消费明细账单

姓名: 张元华

房间号: 8863

房型: 双床房

抵店日期: 2024-08-24

离店日期: 2024-08-25

房费 房号 金额 日期

房费 8863 320 2024-8-24

合计 320

地址: 陕西省西安市新城区西五路100号

邮编: 710000

电话: 029-87396666 传真: 87385300