



北京增值税电子普通发票



发票代码: 011002301611

发票号码: 43367901

开票日期: 2024年04月28日

校验码: 11753 07205 43443 74910

机器编号: 499098498323

购 买 方	名称: 北京创联致信科技有限公司 纳税人识别号: 91110108596007659D 地址、电话: 北京市朝阳区小营北路19号二层206室010-82746952 开户行及账号: 招商银行股份有限公司北京慧忠北里支行110946919610501	密 码 区	03<*1/+*3079370380091179<045 /-4-8-752<<32<6<*0++>8--6>8< 3<27<3564+8*5+0-9484/*+5+94< >557<-/<7*01/2<419>9346<230/						
	货物或应税劳务、服务名称	规格型号	单位	数量	单 价	金 额	税 率	税 额	
	*运输服务*客运服务费	无	次	1	179.8	179.80	3%	5.39	
	*运输服务*客运服务费					-1.74	3%	-0.05	
	合 计					¥178.06		¥5.34	
价税合计(大写)		⊗ 壹佰捌拾叁圆肆角整						(小写) ¥183.40	
销 售 方	名称: 北京滴滴出行科技有限公司 纳税人识别号: 91110108MA01G0FB09 地址、电话: 北京市海淀区唐家岭北环路6号院1号楼C座四层408010-83456275 开户行及账号: 招商银行股份有限公司北京东三环支行110936504210806	备 注							

收款人: 杜洪亮

复核: 赵笑林

开票人: 于秋红

销售方:





滴滴出行-行程单

DIDI TRAVEL - TRIP TABLE

姓名： 工号： 部门：

· 申请日期：2024-04-28

· 行程起止日期：2024-03-18 至 2024-04-01

· 行程人手机号：19974682870

· 共20笔行程，合计183.40元

序号	车型	上车时间	城市	起点	终点	里程[公里]	金额[元]	备注
1	特惠快车	03-18 19:58 周一	毕节市	毕节站-到达层-停车场上客区	七星关区 你好酒店(毕节市政府店)	14.5	37.97	
2	快车	03-19 08:45 周二	毕节市	百里杜鹃路 你好酒店(毕节市政府店)西北侧	七星关区 贵州中烟工业有限责任公司毕节卷烟厂-西北门	1.6	6.00	
3	特惠快车	03-19 19:42 周二	毕节市	滨河东路贵州中烟工业有限责任公司毕节卷烟厂-西北门-上车点	七星关区你好酒店(毕节市政府店)	1.2	5.94	
4	特惠快车	03-20 09:22 周三	毕节市	百里杜鹃路 你好酒店(毕节市政府店)	七星关区 贵州中烟工业有限责任公司毕节卷烟厂-西北门	1.6	5.65	
5	快车	03-20 21:25 周三	毕节市	滨河东路 贵州中烟毕节卷烟厂北侧	七星关区 你好酒店(毕节市政府店)	1.2	5.70	
6	特惠快车	03-21 09:06 周四	毕节市	百里杜鹃路 你好酒店(毕节市政府店)	七星关区 贵州中烟工业有限责任公司毕节卷烟厂-西北门	1.9	4.15	
7	快车	03-21 21:33 周四	毕节市	滨河东路 贵州中烟毕节卷烟厂对面	七星关区 你好酒店(毕节市政府店)	1.2	6.00	
8	特惠快车	03-22 09:18 周五	毕节市	百里杜鹃路 你好酒店(毕节市政府店)	七星关区 贵州中烟工业有限责任公司毕节卷烟厂-西北门	1.6	5.94	
9	快车	03-22 21:14 周五	毕节市	滨河东路 贵州中烟毕节卷烟厂对面	七星关区 你好酒店(毕节市政府店)	0.9	6.00	
10	快车	03-23 09:26 周六	毕节市	百里杜鹃路 你好酒店(毕节市政府店)	七星关区 贵州中烟工业有限责任公司毕节卷烟厂-西北门	1.9	6.00	

序号	车型	上车时间	城市	起点	终点	里程[公里]	金额[元]	备注
11	快车	03-23 22:20 周六	毕节市	滨河东路 贵州中烟毕节卷烟厂对面	七星关区 你好酒店(毕节市政府店)	1.2	7.00	
12	快车	03-25 09:31 周一	毕节市	百里杜鹃路 你好酒店(毕节市政府店)	七星关区 贵州中烟工业有限责任公司毕节卷烟厂-西北门	1.6	6.00	
13	快车	03-25 19:59 周一	毕节市	滨河东路 贵州中烟毕节卷烟厂对面	七星关区 你好酒店(毕节市政府店)	1.2	6.00	
14	快车	03-26 09:01 周二	毕节市	百里杜鹃路 你好酒店(毕节市政府店)	七星关区 贵州中烟工业有限责任公司毕节卷烟厂-西北门	1.5	6.00	
15	快车	03-26 19:55 周二	毕节市	滨河东路 贵州中烟毕节卷烟厂	七星关区 你好酒店(毕节市政府店)	1.2	6.00	
16	快车	03-27 09:08 周三	毕节市	百里杜鹃路 你好酒店(毕节市政府店)	七星关区 贵州中烟毕节卷烟厂	1.9	6.00	
17	快车	03-27 20:17 周三	毕节市	滨河东路 贵州中烟毕节卷烟厂	七星关区 你好酒店(毕节市政府店)	1.2	6.00	
18	快车	03-28 09:02 周四	毕节市	百里杜鹃路 你好酒店(毕节市政府店)	七星关区 贵州中烟毕节卷烟厂	1.6	6.00	
19	特惠快车	03-28 14:21 周四	毕节市	滨河东路 贵州中烟毕节卷烟厂	七星关区 你好酒店(毕节市政府店)	1.3	6.93	
20	快车	04-01 10:14 周一	毕节市	双狮路/开行路(路口)	七星关区 毕节站	14.6	38.12	



河南增值税电子普通发票



发票代码: 041002300211

发票号码: 13460453

开票日期: 2024年04月28日

校验码: 11872 62932 53274 73467

机器编号: 499098537169

购买方	名称: 北京创联致信科技有限公司 纳税人识别号: 91110108596007659D 地址、电话: 北京市朝阳区小营北路19号二层206室010-82746952 开户行及账号: 招商银行股份有限公司北京慧忠北里支行110946919610501	密码区	03884><*94+8><0>83431<-2/8-<73/*061-847++-/-//674*/9>7*3/->48-06594>19+283/0*6>>33+536<5+><34201/*0519-624/28*34					
货物或应税劳务、服务名称	规格型号	单位	数量	单价	金额	税率	税额	
*运输服务*客运服务费	无	次	1	47.81	47.81	3%	1.43	
合计					¥47.81		¥1.43	
价税合计(大写)	肆拾玖圆贰角肆分						(小写) ¥49.24	
销售方	名称: 河南滴滴出行科技有限公司 纳税人识别号: 91410102MA474H5J6X 地址、电话: 郑州市中原区桐柏路206号院2号楼3层0301号010-83456275 开户行及账号: 招商银行股份有限公司郑州未来支行371907467110803	备注						

收款人: 杜洪亮

复核: 曹志芬

开票人: 侯娇

销售方





滴滴出行-行程单

DIDI TRAVEL - TRIP TABLE

姓名：_____ 工号：_____ 部门：_____

· 申请日期：2024-04-28

· 行程起止日期：2024-04-01 至 2024-04-09

· 行程人手机号：19974682870

· 共5笔行程，合计49.24元

序号	车型	上车时间	城市	起点	终点	里程[公里]	金额[元]	备注
1	特惠快车	04-01 20:12 周一	郑州市	郑州东站-东出站口-P5网约车-上车点	管城回族区 东方桃源-南门	7.8	13.02	
2	快车	04-07 12:52 周日	郑州市	经南四路 东方桃源-南门	管城回族区 河南中烟黄金叶生产制造中心	3.0	9.30	
3	特惠快车	04-07 18:46 周日	郑州市	经开第三大街 河南中烟工业有限责任公司黄金叶生产制造中心-西门	管城回族区 东方桃源	2.3	9.15	
4	快车	04-09 13:41 周二	郑州市	经南四路 东方桃源-南门	管城回族区 河南中烟黄金叶生产制造中心	3.4	9.65	
5	快车	04-09 16:21 周二	郑州市	经开第三大街 河南中烟工业有限责任公司黄金叶生产制造中心-西门	管城回族区 东方桃源	2.3	8.12	



天津增值税电子普通发票



发票代码: 012002300211

发票号码: 84341068

开票日期: 2024年04月28日

校验码: 02171 78362 04592 31808

机器编号: 499099800951

购 买 方	名称: 北京创联致信科技有限公司 纳税人识别号: 91110108596007659D 地址、电话: 北京市朝阳区小营北路19号二层206室010-82746952 开户行及账号: 招商银行股份有限公司北京慧忠北里支行110946919610501	密 码 区	03/<98<-6<-/>*0/<**9-3/5288/ 1>2<3>>96210491/3*/4<-01*824 90421<16399+7-6>64193-881758 <3*61/731<01/77319947/15-455
-------------	---	-------------	--

货物或应税劳务、服务名称	规格型号	单位	数量	单价	金额	税率	税额
*运输服务*客运服务费	无	次	1	117.83	117.83	3%	3.53
合 计					¥117.83		¥3.53

价税合计(大写)

壹佰贰拾壹圆叁角陆分

(小写) ¥121.36

销 售 方	名称: 滴滴出行科技有限公司 纳税人识别号: 911201163409833307 地址、电话: 天津经济技术开发区第一大街79号泰达MSD-C区C2座21层2103室010-83456275 开户行及账号: 招商银行股份有限公司天津自由贸易试验区分行122905939910401	备 注	
-------------	--	--------	--

收款人: 杜洪亮

复核: 赵笑林

开票人: 侯娇

销售方:





滴滴出行-行程单

DIDI TRAVEL - TRIP TABLE

姓名： 工号： 部门：

· 申请日期：2024-04-28

· 行程起止日期：2024-03-15 至 2024-03-18

· 行程人手机号：19974682870

· 共6笔行程，合计121.36元

序号	车型	上车时间	城市	起点	终点	里程[公里]	金额[元]	备注
1	特惠快车	03-15 12:48 周五	滁州市	站前广场-停车场-网约车上车点	琅琊区 尚客优悦酒店	17.5	42.39	
2	快车	03-15 14:15 周五	滁州市	常州路 尚客优悦酒店	琅琊区 滁州卷烟厂	2.6	7.00	
3	快车	03-16 08:56 周六	滁州市	常州路 林楼北区-东门(盛益眼镜旁)	琅琊区 滁州卷烟厂	2.4	7.00	
4	快车	03-16 21:36 周六	滁州市	推荐上车点	琅琊区 尚客优悦酒店	2.1	7.00	
5	快车	03-17 08:35 周日	滁州市	常州路 尚客优悦酒店	琅琊区 滁州卷烟厂	3.1	7.36	
6	快车	03-18 07:09 周一	滁州市	常州路 尚客优悦酒店	全椒县 滁州站	18.3	50.61	



电子发票 (增值税专用发票)



发票号码: 24342000000039145035

开票日期: 2024年04月23日

购买方信息	名称: 北京创联致信科技有限公司 统一社会信用代码/纳税人识别号: 91110108596007659D	销售方信息	名称: 滁州市富顿商务酒店有限公司 统一社会信用代码/纳税人识别号: 91341103MA8NYAPW65				
项目名称	规格型号	单位	数量	单价	金额	税率/征收率	税额
*住宿服务*住宿服务		天			658.42	1%	6.58
合计					¥658.42		¥6.58
价税合计 (大写)	⊗ 陆佰陆拾伍圆整		(小写) ¥665.00				
备注	收款人: 邱洪彦; 复核人: 赵梦瑶;						

开票人: 邱洪彦

下载次数: 1

尚客优悦酒店

(滁州市柚子商务酒店有限公司)

宾客退房结账单

操作人

张媛

到店时间:2024年03月15日

在住天数: 3天

离店时间: 2024年3月18日

房号	姓名	房费	时间
8236	罗荣康	222	3.15
8236	罗荣康	222	3.16
8236	罗荣康	221	3.17
合计			



酒店地址: 安徽省滁州市徽州北路659号林楼北区4
号商业201-301室



电子发票 (增值税专用发票)



发票号码: 2452200000009558410

开票日期: 2024年04月01日

购买方信息	名称: 北京创联致信科技有限公司 统一社会信用代码/纳税人识别号: 91110108596007659D	销售方信息	名称: 七星关区李好酒店 统一社会信用代码/纳税人识别号: 92520502MAAM0FDU4N				
项目名称	规格型号	单位	数量	单价	金额	税率/征收率	税额
*住宿服务*住宿费		天	14	168.6	2360.40	1%	23.60
合计					¥2360.40		¥23.60
价税合计 (大写)	⊗ 贰仟叁佰捌拾肆圆整			(小写) ¥2384.00			
备注	购方开户银行: 招商银行股份有限公司北京慧忠北里支行; 银行账号: 110946919610501; 销方开户银行: 中国邮政储蓄银行; 银行账号: 6215827090000077453;						

开票人: 朱婷

下载次数: 1

李好毕节市政府酒店结帐单

结账单

R9011389141331252001

名字: 罗荣康 房间号: 8415

入住时间: 2024.03.18

退房时间: 2024.04.01

打印时间: 2024.04.01

日期	房型	金额
3月18日	8415	203
3月19日	8415	203
3月20日	8415	175
3月21日	8415	173
3月22日	8415	173
3月23日	8415	173
3月24日	8415	164
3月25日	8415	160
3月26日	8415	160
3月27日	8415	160
3月28日	8415	160
3月29日	8415	160
3月30日	8415	160
3月31日	8415	160
合计		2384

本人同意对上述的款项承担个人责任、并在有
 关人士、公司或团体不能支付此账单款项的情况
 下, 承担以上费用。如用中国境内发卡的信用卡支
 付, 发卡行可能会将支付金额直接转换为发卡行所
 在国货币, 转换之汇率按发卡行实时汇率, 该
 不在本酒店控制范围内, 酒店不承担汇率波动
 不退换, 酒店已含税和服务费。

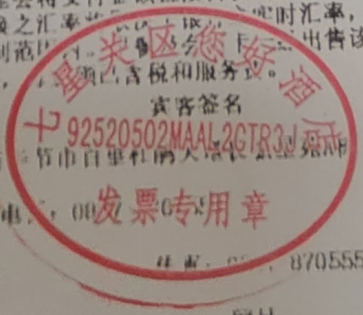

宾客签名: [Signature]
 地址: 贵州省毕节市百里杜鹃旅游景区
 电话: 0870-8705555
 邮编: 551700
 网址: www.huazhu.com

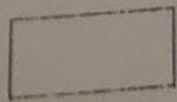

N087049 检票:11A
宁波站 G180 滁州站
Ningbo Chuzhou
2024年03月15日 09:32开 06年15B号
¥241.0元 二等座

N087048
滁州站 G1661 上饶站
Chuzhou Shangrao
2024年03月18日 08:07开 07年14C号
¥300.5元 二等座

N087047 检票:二层3号检票口
上饶站 G2303 毕节站
Shangrao Bijie
2024年03月18日 12:54开 02年08D号
¥599.5元 二等座

N087045 检票:一楼2检票口
毕节站 G3432 成都东站
Bijie Chengdudong
2024年04月01日 11:33开 02年11D号
¥211.0元 二等座

N087046 检票:B16
成都东站 G90 郑州东站
Chengdudong Zhengzhoudong
2024年04月01日 15:00开 12年09A号
¥502.0元 二等座

72R007291 检票:2B
郑州东站 G276 滕州东站
Zhengzhoudong Tengzhoudong
2024年04月19日 13:24开 05年11B号
¥214.5元 二等座

72R007290
滕州东站 G1843 郑州东站
Tengzhoudong Zhengzhoudong
2024年04月24日 15:42开 07年05D号
¥216.5元 二等座

72R007289 检票:15A
郑州东站 G1189 郴州西站
Zhengzhoudong Chenzhouxi
2024年04月29日 10:42开 15年16C号
¥545.5元 二等座

仅供报销使用

4311242001****631X 罗荣康

报销凭证 遗失不补
退票改签时须交回车站



65773310720430R007289 JM

湖南郴州汽车运输集团有限责任公司
乘车凭证

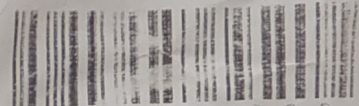

1 1 1 2 3 6 4 8 3 3

万华车站 道县

乘车时间: 2024-04-29 16:25

票价: 70.00元 座号: 1

检票: 2号下位: 1号上

ZDSD5 万华车站 24-04-29 15:40:06

限乘当日当次车, 如需发票请扫码开具电子发票, 关注

“郴汽集团”微信公众号购票更方便!

电子客票号: 09

郴汽集团公众号

扫码开具电子发票



罗荣康 4311****631X



旅客运输服务

电子发票(普通发票)



发票号码: 24432000000042608113

开票日期: 2024年04月29日

购买方信息

名称: 北京创联致信科技有限公司

统一社会信用代码/纳税人识别号: 91110108596007659D

销售方信息

名称: 湖南郴州汽车运输集团有限责任公司万华汽车站

统一社会信用代码/纳税人识别号: 91431000320685045J

项目名称	单价	数量	金额	税率/征收率	税额
*运输服务*旅客运输	67.96	1	67.96	3%	2.04

合计

¥67.96

¥2.04

出行人	有效身份证件号	出行日期	出发地	到达地	等级	交通工具类型
-----	---------	------	-----	-----	----	--------

价税合计(大写)

柒拾圆整

(小写) ¥70.00

备注

43112420010905631X 2024-04-29 16:25 万华车站-道县

开票人: 黎婷

下载次数: 1