



747X081052 检票:候车室5  
上海站 G14 济南西站  
Shanghai Jinanxi  
2024年06月13日 11:53开 06车04B号  
¥482.0元 二等座

仅供报销使用  
3707241977\*\*\*\*2770 冯玉

报销凭证 遗失不补  
退票改签时须交回车站



30671300470614X081052 JM

747X081053 检票:15B  
济南西站 D6063 济南东站  
Jinanxi Jinandong  
2024年06月13日 15:23开 02车04D号  
¥16.0元 二等座

仅供报销使用  
3707241977\*\*\*\*2770 冯玉

报销凭证 遗失不补  
退票改签时须交回车站



30671300470614X081053 JM

S024263  
济南东站 G2158 济南西站  
Jinandong Jinanxi  
2024年06月19日 12:48开 04车12B号  
¥16.0元 二等座

仅供报销使用  
3707241977\*\*\*\*2770 冯玉

报销凭证 遗失不补  
退票改签时须交回车站



309263013706225071658 JM

S024264  
济南西站 G11 南京南站  
Jinanxi Nanjingnan  
2024年06月19日 13:35开 15车11F号  
¥333.0元 二等座

仅供报销使用  
3707241977\*\*\*\*2770 冯玉

报销凭证 遗失不补  
退票改签时须交回车站



30671300470614X081052 JM

S024265  
南京南站 G3121 芜湖站  
Nanjingnan Wuhu  
2024年06月19日 15:57开 04车07A号  
¥38.0元 二等座

仅供报销使用  
3707241977\*\*\*\*2770 冯玉

报销凭证 遗失不补  
退票改签时须交回车站



30671300470614X081053 JM

Z137S071658 检票:4A  
芜湖站 G7284 上海站  
Wuhu Shanghai  
2024年06月21日 15:36开 14车16F号  
¥192.0元 二等座

仅供报销使用  
3707241977\*\*\*\*2770 冯玉

报销凭证 遗失不补  
退票改签时须交回车站



309263013706225071658 JM



# 电子发票 (增值税专用发票)



发票号码: 24372000000097965961

开票日期: 2024年06月18日

购买方信息	名称: 北京创联致信科技有限公司 统一社会信用代码/纳税人识别号: 91110108596007659D	销售方信息	名称: 济南亚平宁酒店管理有限公司 统一社会信用代码/纳税人识别号: 91370112MA3NMR3F98				
项目名称	规格型号	单位	数量	单价	金额	税率/征收率	税额
*住宿服务*住宿服务		天	6	178.217821782178	1069.31	1%	10.69
合计					¥1069.31		¥10.69
价税合计 (大写)		⊗ 壹仟零捌拾圆整		(小写) ¥1080.00			
备注							

开票人: 金鑫

下载次数: 1



# 电子发票 (增值税专用发票)



发票号码: 2434200000073833606

开票日期: 2024年06月21日

购买方信息	名称: 北京创联致信科技有限公司 统一社会信用代码/纳税人识别号: 91110108596007659D	销售方信息	名称: 芜湖万峰酒店管理有限公司 统一社会信用代码/纳税人识别号: 91340200594286922G				
项目名称	规格型号	单位	数量	单价	金额	税率/征收率	税额
*住宿服务*住宿费			2	216.831683168317	433.66	1%	4.34
合计					¥ 433.66		¥ 4.34
价税合计 (大写)		<input checked="" type="checkbox"/> 肆佰叁拾捌圆整		(小写) ¥ 438.00			
备注	购方开户银行:招商银行股份有限公司北京慧忠北里支行; 银行账号:110946919610501; 销方开户银行:徽商银行股份有限公司芜湖弋江支行; 银行账号:1100501021000415687;						

开票人: 何俊荣

## 济南高新区亚平宁酒店住宿清单

客人姓名	冯玉	入住日期	2024.06.13
房号	8208	离店日期	2024.06.19
账号	10427	房价	180元/晚
杂费	无		总计 1080 元

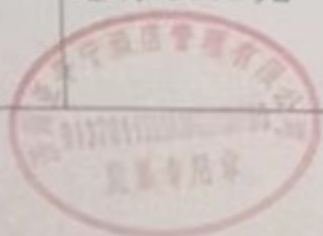

公司名称：亚平宁酒店

地址：山东省济南市历城区春晖路与科文路交叉口东南角 10 米。

酒店电话：0531-82361666

# 汉庭芜湖古城酒店（原北门店）

## 结账单

单号: B2410011151520817002

房号: 8606

姓名: 冯玉

到店时间: 2024-06-19 17:09

离店时间: 2024-06-21 14:00

打印时间: 2024-06-21 11:01:05

日期	项目	金额
付款合计		0.00
06-19	房费8606	219.00
06-20	房费8606	219.00
消费合计		438.00

本人同意对上述的款项承担个人责任，并在有关人士、公司或团体不能支付此账单款项的情况下，承担以上费用。如用中国境内发卡的信用卡支付，发卡行可能会将支付金额直接转换为发卡行所在国货币，转换之汇率将取决于银行之实时汇率，不在本酒店控制范围内。早餐及会员卡一经出售概不退换，总金额已含税和服务费。

宾客签名: \_\_\_\_\_

地址: 镜湖区大湾坊街道九华中路304号 (轻轨1号线平城北路站向南100米即可到达)

电话: 0503-6956777

邮编: 241001

传真: 6956711

# 2024年6月13日到6月19日出差济南住宿证明

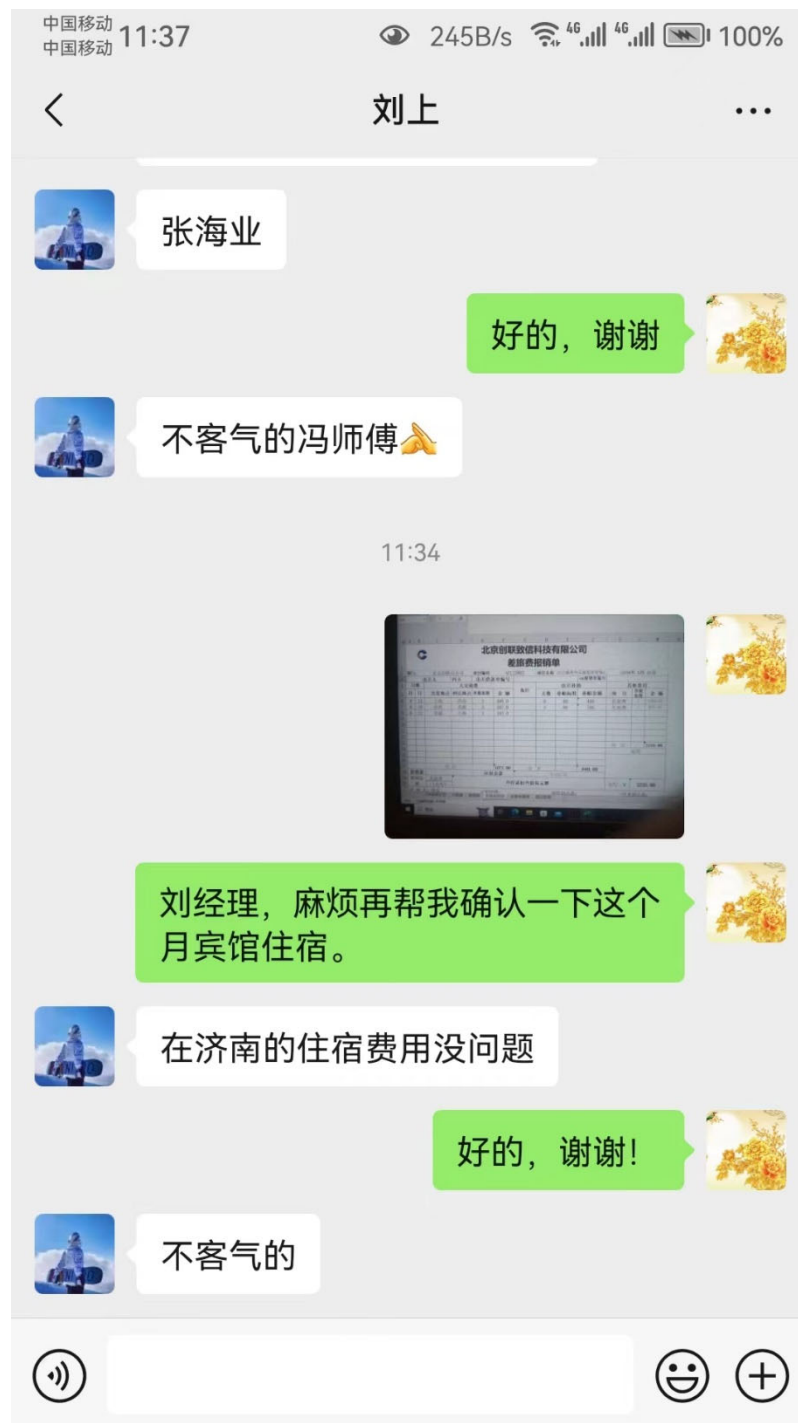

# 2024年6月19日到5月21日出差芜湖住宿证明

