

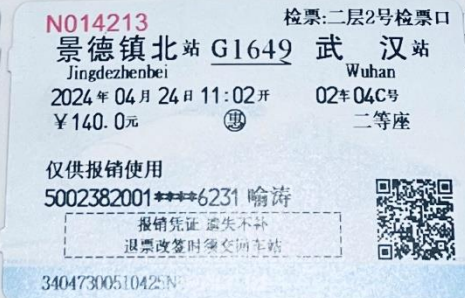

北京创联致信科技有限公司

差旅费报销单

部门:		专项研发部-封箱机专项		项目编码	ACL21098	项目名称	2023二维码开发项目	2024年 5月 15日				
出差人		喻涛		出差借款单编号		OA报销单编号						
日期		大交通费				出差补助		其他费用				
月	日	出发地点	到达地点	单据张数	金额	备注	天数	补贴标准	补贴金额	项目	单据张数	金额
3	29	宜昌东	长沙南	1	287.0		33	80	2640	住宿费	8	5445.00
3	29	长沙南	毕节	1	380.0					打车	6	46.26
4	2	毕节	长沙南	1	371.5				0			
4	2	长沙南	武汉	1	164.5				0			
4	4	汉口	宜昌东	1	108.0				0			
4	8	宜昌东	武汉	1	121.0				0			
4	8	武汉	景德镇北	1	137.0				0	合计		5491.26
4	24	景德镇北	武汉	1	140.0							
4	30	汉口	宜昌东	1	108.0							
合计					1817.00	合计			2640.00			
原借款				应退余款				-9,948.26				
报销总额		人民币		玖仟玖佰肆拾捌元贰角陆分						小写 ¥		9948.26
		(大写)										
申请人: 喻涛		主管经理: 张超		销售副总裁: 魏育东		技术副总裁: 蔡建						
财务总监: 杨映澜		总 裁: 喻茂伦		会 计: 杨学红		出 纳: 赵艺静						





电子发票 (增值税专用发票)

发票号码: 2452200000009766271
开票日期: 2024年04月02日

名称: 北京创联致信科技有限公司	名称: 七星关区李好酒店					
统一社会信用代码/纳税人识别号: 91110108596007659D	统一社会信用代码/纳税人识别号: 92520502MAAM0FDU4N					
项目名称: *住宿服务*住宿费	规格型号: 天	数量: 3	单价: 179.866864662667	金额: 539.60	税率/征收率: 1%	税额: 5.40
合计			¥539.60		¥5.40	
价税合计 (大写)		伍佰肆拾伍圆整 (小写) ¥545.00				
购方开户银行: 招商银行股份有限公司北京慧忠北里支行; 银行账号: 110946919610501; 销方开户银行: 中国邮政储蓄银行; 银行账号: 621582709000007453;						

开票人: 朱婷

你好毕节市政府酒店 (质量整改中) 结账单

单号: B8011389144505377002
房号: 8411
姓名: 喻涛
到店时间: 2024-03-30 14:05
离店时间: 2024-04-02 08:49
打印时间: 2024-04-02 10:45:39

日期	项目	金额
03-30	支付宝原生支付null	545.00
04-02	合并结账null	-545.00
04-02	合并结账8411	545.00

付款合计		545.00
03-30	房费8411	195.00
03-31	房费411	175.00
04-01	房费8411	175.00
消费合计		545.00

本人同意对上述的款项承担个人责任, 并在有关人士、公司或团体不能支付此账单的情况下, 承担以上费用。如用中国境内发卡的信用卡支付, 发卡行可能会将支付金额直接转换为发卡行所在国货币, 转换之汇率将取决于银行之实时汇率, 不在本店控制范围内。早餐及会员卡一经出售概不退换, 总金额已含税和服务费。

宾客签名:

地址: 百里杜鹃大道长弘星苑A栋
电话: 0857-8705555
邮编: 551700

传真: 8705555



电子发票 (增值税专用发票)

发票号码: 24362000000027373940
开票日期: 2024年04月24日

名称: 北京创联致信科技有限公司	名称: 浮梁县瑞麟轩商务宾馆					
统一社会信用代码/纳税人识别号: 91110108596007659D	统一社会信用代码/纳税人识别号: 92360222MABT2YJ24T					
项目名称: *住宿服务*住宿费	规格型号: 天	数量: 16	单价: 224.319306930693	金额: 3589.11	税率/征收率: 1%	税额: 35.89
合计			¥ 3589.11		¥ 35.89	
价税合计 (大写)		叁仟陆佰贰拾伍圆整 (小写) ¥ 3625.00				
购方开户银行: 招商银行股份有限公司北京慧忠北里支行; 银行账号: J10946919610501; 销方开户银行: 上饶银行浮梁县支行; 银行账号: 23423463456457;						

开票人: 陈瑶

宾 92360222MABT2WJ24
如家精选 发票专用章 宝鼎盛
2023109

打印日期: 2023-4-24 11:00:53

房号: 1105 姓名: 喻涛 房型: 高级大床房

到店: 2024-4-8 离店: 2024-4-24

2024/4/8	房费: 227
2024/4/9	房费: 227
2024/4/10	房费: 227
2024/4/11	房费: 227
2024/4/12	房费: 227
2024/4/13	房费: 227
2024/4/14	房费: 227
2024/4/15	房费: 227
2024/4/16	房费: 227
2024/4/17	房费: 227
2024/4/18	房费: 227
2024/4/19	房费: 227
2024/4/20	房费: 227
2024/4/21	房费: 227
2024/4/22	房费: 227
2024/4/23	房费: 227
2024/4/24	房费: 220

消费总额: 3625元

预付款金额: 3625元

收款合计: 3625元

尊敬的宾客,您好! 如您已收到消费明细账单,

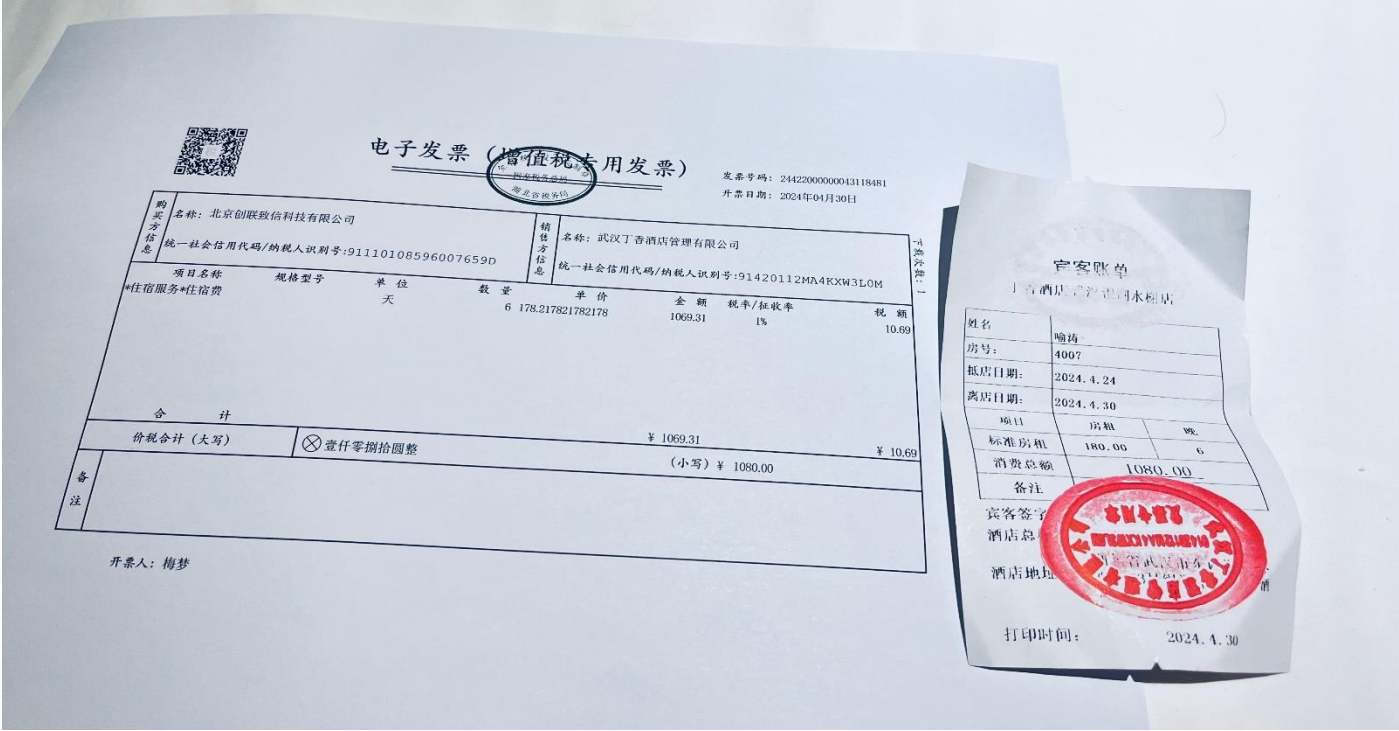

电子发票 (增值税专用发票)

发票号码: 24422000000043118481
开票日期: 2024年04月30日

购买方信息	名称: 北京创联致信科技有限公司 统一社会信用代码/纳税人识别号: 91110108596007659D	销售方信息	名称: 武汉汀香酒店管理有限公司 统一社会信用代码/纳税人识别号: 91420112MA4KXW3L0M				
项目名称	规格型号	单位	数量	单价	金额	税率/征收率	税额
*住宿服务+住宿费		天	6	178.217821782178	1069.31	1%	10.69
合计					¥1069.31		
价税合计(大写)				壹仟零捌拾圆整			¥10.69
				(小写) ¥1080.00			

宾客账单

汀香酒店(武汉汉口火车站店)

姓名	喻涛	
房号	4007	
到店日期	2024.4.24	
离店日期	2024.4.30	
项目	房租	¥
标准房租	180.00	6
消费总额	1080.00	
备注		

宾客签字: _____
酒店总: _____
酒店地址: _____
打印时间: 2024.4.30

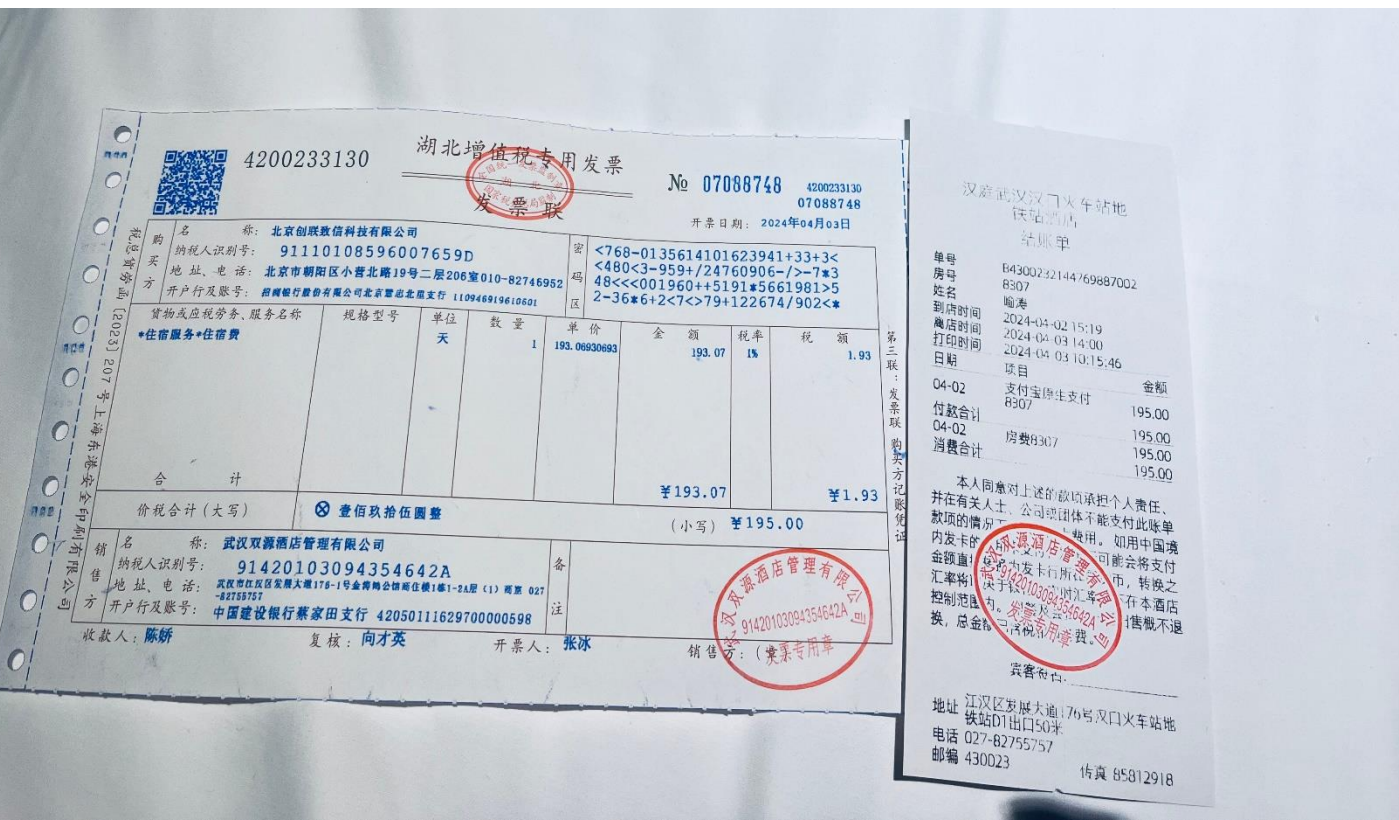

湖北增值税专用发票

4200233130
No 07088748
4200233130
07088748
开票日期: 2024年04月03日

购买方信息	名称: 北京创联致信科技有限公司 纳税人识别号: 91110108596007659D 地址、电话: 北京市朝阳区小营北路19号二层206室010-82746952 开户行及账号: 招商银行股份有限公司北京望京支行 110946919610601	销售方信息	名称: 武汉双源酒店管理有限公司 纳税人识别号: 91420103094354642A 地址、电话: 武汉市江岸区发展大道176-1号金海国际酒店1楼1-2A层(1) 商家 027-82155757 开户行及账号: 中国建设银行蔡家田支行 42050111629700000598				
货物或应税劳务、服务名称	规格型号	单位	数量	单价	金额	税率	税额
*住宿服务+住宿费		天	1	193.06930693	193.07	1%	1.93
合计					¥193.07		¥1.93
价税合计(大写)				壹佰玖拾伍圆整			(小写) ¥195.00

汉庭武汉汉口火车站地 快捷酒店 结账单

单号	B4300242144769887002	
房号	8307	
姓名	喻涛	
到店时间	2024-04-02 15:19	
离店时间	2024-04-03 14:00	
打印时间	2024-04-03 10:15:46	
日期	项目	金额
04-02	支付宝原生支付	195.00
付款合计	8307	195.00
04-02	房费8307	195.00
消费合计		195.00

本人同意对上述款项承担个人责任, 并在有关人士、公司或团体不能支付此账单款项的情况下, 仍由本人承担支付责任。如用中国境内发卡的, 可能会将支付金额自动转换为发卡行所在地货币, 转换之汇率将以发卡行所定汇率为准。在本酒店控制范围内, 发票遗失不予退票。概不退换。总金额已含税, 请留意。

宾客和: _____
地址: 江汉区发展大道176号汉口火车站地 车站D1出口50米
电话: 027-82755757
邮编: 430023
传真: 85812918



旅客运输服务

电子发票(普通发票)



发票号码: 2437200000065510100

开票日期: 2024年05月11日

购买方信息	名称: 北京创联致信科技有限公司 统一社会信用代码/纳税人识别号: 91110108596007659D	销售方信息	名称: 山东及时雨汽车科技有限公司 统一社会信用代码/纳税人识别号: 91370303MA3HJKHO4J		
项目名称	单价	数量	金额	税率/征收率	税额
*运输服务*客运服务费	27.1941747572816	1	27.19	3%	0.82
合计			¥ 27.19		¥ 0.82
出发人	有效身份证件号	出行日期	出发地	到达地	等级 交通工具类型
价税合计(大写)	贰拾捌圆零壹分		(小写) ¥ 28.01		
备注					

开票人: 陈艳艳



高德打车企业版

首充越多返利越多 开6%增值税专票
比价抢单更便宜 公司结算更方便

高德地图—打车—行程单

AMAP ITINERARY

| 申请时间: 2024-05-11
| 行程人手机号: 19972648195| 行程时间: 2024-04-12 09:29至2024-04-24 10:37
| 共计2单行程, 合计28.01元

序号	服务商	车型	上车时间	城市	起点	终点	金额(元)
1	及时用车轻快	及时轻快 轻快联盟	2024-04-12 09:29	景德镇市	如家精选酒店(景德镇浮梁县宝鼎盛世店)	浮梁县江西省景德镇市烟草专卖局东北(金岭北大道东)	13.41元
2	及时用车轻快	及时轻快 轻快联盟	2024-04-24 10:30	景德镇市	如家精选酒店(景德镇浮梁县宝鼎盛世店)	景德镇北站	14.60元

说明: 行程单金额可能包括路桥费、高速费、停车费、优惠券等附加费用金额。



天津增值税电子普通发票

国家税务总局
天津市税务局

发票代码: 012002300411
发票号码: 26452802
开票日期: 2024年05月11日
校验码: 52084589372831235290

机器编号: 661200477741

购买方名称: 北京创联致信科技有限公司 纳税人识别号: 91110108596007659D 地址、电话: 北京市朝阳区小营北路19号二层206室010-82746952 开户行及账号: 招商银行股份有限公司北京慧忠北里支行110946919610501	密码区	319/+22<+926255>*233-7+1759 538+86<-8636/2<4/8209*41+9- -0-1>149>34>4<2-3/*9001>75+ 347141+882-/+63+/4>59*-60*7					
货物或应税劳务、服务名称 *运输服务*客运服务费	规格型号 无	单位 次	数量 1	单价 17.7184466	金额 17.72	税率 3%	税额 0.53
合计					¥17.72		¥0.53

价税合计(大写)

壹拾捌圆贰角伍分

(小写) ¥ 18.25

销售方名称: 天津鞍马出行科技有限公司 纳税人识别号: 91120106MACB2BWC1M 地址、电话: 天津市红桥区水游城商务区安顺大厦四号楼612号房间4009901171 开户行及账号: 中国工商银行股份有限公司天津大丰路支行0302016909300371587	备注 am
---	----------

收款人: 茅雅荔

复核: 张严予

开票人: 刘薇

销售方:(章)

发票专用章



高德打车企业版

首充越多返利越多 开6%增值税专票
比价抢单更便宜 公司结算更方便



高德地图—打车—行程单

AMAP ITINERARY

申请时间: 2024-05-11

行程时间: 2024-04-08 15:02至2024-04-08 15:15

行程人手机号: 19972648195

共计1单行程, 合计18.25元

序号	服务商	车型	上车时间	城市	起点	终点	金额(元)
1	聚的新出租	聚的经济型	2024-04-08 15:02	景德镇市	景德镇北站-社会停车场-E区	如家精选酒店(景德镇浮梁县鼎盛世店)	18.25元

说明: 行程单金额可能包括路桥费、高速费、停车费、优惠券等附加费用金额。