



北京创联致信科技有限公司  
差旅费报销单

部门: 专项研发部-封箱机专项		项目编号: ACL23002		项目名称: 2023盒条件实施差旅报销工时核算施工材料项目		2023年 04月 11日						
出差人: 段宗宸		出差借款单编号: JK-20240113-003		OA报销单编号:								
日期		大交通费		备注		其他费用						
月	日	出发地点	到达地点	单据张数	金额	天数	补贴标准	补贴金额	项目	单据张数	金额	
2	18	于都	济南	2	836.5	从家出发出差(火车加飞机)	45	80	3600	住宿费	20	7884.00
3	3	济南	青岛	1	121.0				0	打车费	74	1257.57
3	14	青岛	青州	1	76.0				0			
3	19	青州	济南	1	52.0				0			
3	21	济南	滕州	1	93.0				0			
3	24	滕州	延安	2	520.0				0			
3	29	延安	贵阳	1	640.0				0	合计		9141.57
4	3	贵阳	赣州	2	652.5				0	说明		
4	4	赣州	于都	1	16.5	过节调休回家形成闭环						
合计				3007.50		合计		3600.00				
原借款		应退余款				-15,749.07						
报销总额		人民币 (大写)		壹万伍仟柒佰肆拾玖元零柒分		小写		¥		15749.07		

申请人: 段宗宸 主管经理: 张超 销售副总裁: 魏育东 技术副总裁: 蔡建  
财务总监: 杨映澜 总裁: 喻茂伦 会计: 杨学红 出纳: 赵艺静



山东增值税电子普通发票

发票代码: 037002100111  
发票号码: 20030552  
开票日期: 2024年 03月 02日  
校验码: 85103 52264 34187 69129

机器编号: 661200045105

购买方名称: 北京创联致信科技有限公司	纳税人识别号: 9111010108596007659D	地址、电话:	开户行及账号:	密码区	4//2>-<-27+33--80>7+542*9+/ 6<3*29*<32>6*67805234/0///* //7<>977/<*>/6+<3-3+7<7<544 <9291*1<2/9812>+*06941-5/>3						
货物或应税劳务、服务名称: 运输服务*客运服务费	规格型号: 无	单位: 次	数量: 1	单价: 16.69902913	金额: 16.70	税率: 3%	税额: 0.50				
合计					¥16.70		¥0.50				
价税合计(大写)		<input checked="" type="checkbox"/> 壹拾柒圆贰角整			(小写) ¥ 17.20						
销售方名称: 山东黄金汽车服务有限责任公司	纳税人识别号: 913700002671086279	地址、电话: 河北省石家庄市高新区长江大道315号创新大厦A座15层0533-3911789	开户行及账号: 中国银行济南浆水泉路支行214310086655	备注	913700002671086279						

收款人: 韩田田

复核: 张晓满

开票人: 张静

销售方: (章)

发票专用章



## 高德打车企业版

首充越多返利越多 开6%增值税专票  
比价抢单更便宜 公司结算更方便



## 高德地图—打车—行程单

AMAP ITINERARY

申请时间: 2024-03-02

行程时间: 2024-03-01 08:34至2024-03-01 08:46

行程人手机号: 18270031620

共计1单行程, 合计17.20元

序号	服务商	车型	上车时间	城市	起点	终点	金额(元)
1	黄金出行	黄金出行经济型	2024-03-01 08:34	济南市	汉庭酒店(济南大正路店)	山东中烟工业有限责任公司济南卷烟厂	17.20元

- 报销金额请以发票金额为准。
- 行程单金额可能包括路桥费、高速费、停车费、优惠券等附加费用金额。
- 发票发送时间可能与行程单不同, 请耐心等待。



## 重庆增值税电子普通发票

发票代码: 050002200311

发票号码: 77191507

开票日期: 2024年02月18日

校验码: 77180048631954957990

机器编号: 661928731482

购买方名称: 北京创联致信科技有限公司	纳税人识别号: 91110108596007659D	地址、电话:	开户行及账号:	密码区	4*<04-986843/*/767-<33940*/84164*3<>6/4-95+>2>1474/363395/>*0276+09<4/*413536134*2*1>6344868/6/8->4--667/07			
货物或应税劳务、服务名称 *运输服务*客运服务费	规格型号	单位	数量	单价	金额	税率	税额	
	无	次	1	12.89320388	12.89	3%	0.39	
合计					¥12.89		¥0.39	
价税合计(大写)	壹拾叁圆贰角捌分			(小写)	¥ 13.28			
销售方名称: 重庆小租网络科技有限公司	纳税人识别号: 91500000MA5YWW87F	地址、电话: 重庆市沙坪坝区土主镇泰安大道115号19122283378	开户行及账号: 中国银行重庆沙坪坝支行108860972593	备注	重庆小租网络科技有限公司 91500000MA5YWW87F			

收款人: 李文雯

复核: 陆山

开票人: 黄春

销售方: (章)

发票专用章



高德打车企业版

首充越多返利越多 开6%增值税专票  
比价抢单更便宜 公司结算更方便

## 高德地图—打车—行程单

AMAP ITINERARY

申请时间: 2024-02-18 | 行程时间: 2024-02-07 15:05至2024-02-07 15:16  
行程人手机号: 18270031620 | 共计1单行程, 合计13.28元

序号	服务商	车型	上车时间	城市	起点	终点	金额(元)
1	招招出行	招招经济型	2024-02-07 15:05	赣州市	赣州站-站前广场西侧-五洲大道	汉庭酒店(赣州文明大道汽车站店)	13.28元

- 报销金额请以发票金额为准。
- 行程单金额可能包括路桥费、高速费、停车费、优惠券等附加费用金额。
- 发票发送时间可能与行程单不同, 请耐心等待。



旅客运输服务

## 电子发票(普通发票)



发票号码: 2492200000008860309

开票日期: 2024年02月29日

购买方信息	名称: 北京创联致信科技有限公司 统一社会信用代码/纳税人识别号: 91110108596007659D	销售方信息	名称: 青岛百路泽通信息科技股份有限公司 统一社会信用代码/纳税人识别号: 91370200MA3CGK4K4F			
项目名称	单价	数量	金额	税率/征收率	税额	
*运输服务*客运服务费	29.8932038834951	1	29.89	3%	0.90	
合计			¥ 29.89		¥ 0.90	
出行人	有效身份证件号	出行日期	出发地	到达地	等级	交通工具类型
价税合计(大写)	叁拾圆柒角玖分		(小写) ¥ 30.79			
备注						

开票人: 付鑫



## 高德打车企业版

首充越多返利越多 开6%增值税专票  
比价抢单更便宜 公司结算更方便



## 高德地图—打车—行程单

AMAP ITINERARY

申请时间: 2024-02-28

行程时间: 2024-02-22 07:18至2024-02-22 07:35

行程人手机号: 18270031620

共计1单行程, 合计30.79元

序号	服务商	车型	上车时间	城市	起点	终点	金额(元)
1	老兵打车	老兵打车优享型	2024-02-22 07:18	济南市	汉庭酒店(济南大正路店)	山东中烟工业有限责任公司济南卷烟厂	30.79元

- 报销金额请以发票金额为准。
- 行程单金额可能包括路桥费、高速费、停车费、优惠券等附加费用金额。
- 发票发送时间可能与行程单不同, 请耐心等待。



机器编号: 499097876273

## 北京增值税电子普通发票



发票代码: 011002301411

发票号码: 78333400

开票日期: 2024年02月18日

校验码: 08934 29150 36963 57186

购买方名称: 北京创联致信科技有限公司 纳税人识别号: 91110108596007659D 地址、电话: 开户行及账号:	密码区 0321032>101/*15-85901724*706 >975<6-506-9-5064<945269<+ /0 <74+0986>76<2>3131583470<6*6 9+/7877737016*481924*3/+8-< /						
货物或应税劳务、服务名称 *旅游服务*代订车服务费	规格型号	单位 个	数量 1	单价 19.06	金额 19.06	税率 6%	税额 1.14
合计					¥19.06		¥1.14
价税合计(大写)	贰拾元贰角整		(小写) ¥20.20				
销售方名称: 北京易行出行旅游有限公司 纳税人识别号: 91110108735575307R 地址、电话: 北京市朝阳区阜通东大街6号院3号楼12层1501010-84103027 开户行及账号: 招商银行股份有限公司北京海淀科技金融支行 999010701010603	备注	北京易行出行旅游有限公司 91110108735575307R 发票专用章					

收款人: 张晓娜

复核: 张莉

开票人: 郭佳

销售方(章) 发票专用章



## 高德打车企业版

首充越多返利越多 开6%增值税专票  
比价抢单更便宜 公司结算更方便



## 高德地图—打车—行程单

AMAP ITINERARY

申请时间: 2024-02-18

行程时间: 2024-02-06 09:44至2024-02-06 09:59

行程人手机号: 18270031620

共计1单行程, 合计20.20元

序号	服务商	车型	上车时间	城市	起点	终点	金额(元)
1	五福出租	五福经济型	2024-02-06 09:44	赣州市	汉庭酒店(赣州文明大道汽车站店)	江西中烟工业有限责任公司赣州卷烟厂	20.20元

- 报销金额请以发票金额为准。
- 行程单金额可能包括路桥费、高速费、停车费、优惠券等附加费用金额。
- 发票发送时间可能与行程单不同, 请耐心等待。



机器编号: 661905767298

## 山东增值税电子普通发票



发票代码: 037002300111

发票号码: 79737335

开票日期: 2024年02月28日

校验码: 69150411392558903751

购买方名称: 北京创联致信科技有限公司 纳税人识别号: 911110108596007659D 地址、电话: 开户行及账号:	密码区 1971+>507-0/99+8<881875<>3/ 5535*12<*4>1<6+-0-513>99<66 0<<<>66/7<+778+00953</+*5944 ->211717*578<4>/<0-+4>*7+8+						
货物或应税劳务、服务名称 *运输服务*客运服务费	规格型号 无	单位 次	数量 1	单价 69.6902913	金额 69.70	税率 3%	税额 2.09
合计				¥69.70		¥2.09	
价税合计(大写)		柒拾壹圆柒角玖分		(小写) ¥ 71.79			
销售方名称: 山东及时雨汽车科技有限公司 纳税人识别号: 91370303MA3HJKH04J 地址、电话: 山东省淄博市高新区裕民路与柳泉路辅路交叉口东南140米高新区电商谷东园A座21层21010633-3819771 开户行及账号: 齐商银行股份有限公司高新区支行 801101301421025410	备注						

收款人: 何琪

复核: 张栋

开票人: 吴雪

销售方: 章

发票专用章





## 高德打车企业版

首充越多返利越多 开6%增值税专票  
比价抢单更便宜 公司结算更方便



## 高德地图—打车——行程单

AMAP ITINERARY

申请时间: 2024-02-28

行程时间: 2024-02-26 08:35至2024-02-28 08:49

行程人手机号: 18270031620

共计3单行程, 合计71.79元

序号	服务商	车型	上车时间	城市	起点	终点	金额(元)
1	及时用车	及时特快车	2024-02-26 08:35	济南市	汉庭酒店(济南大正路店)	山东中烟工业有限责任公司济南卷烟厂	25.56元
2	及时用车	及时特快车	2024-02-27 06:26	济南市	汉庭酒店(济南大正路店)	山东中烟工业有限责任公司济南卷烟厂	23.32元
3	及时用车	及时特快车	2024-02-28 08:38	济南市	汉庭酒店(济南大正路店)	山东中烟工业有限责任公司济南卷烟厂	22.91元

- 报销金额请以发票金额为准。
- 行程单金额可能包括路桥费、高速费、停车费、优惠券等附加费用金额。
- 发票发送时间可能与行程单不同, 请耐心等待。





旅客运输服务

## 电子发票(普通发票)



发票号码: 2450200000014996729

开票日期: 2024年02月28日

购买方信息	名称: 北京创联致信科技有限公司 统一社会信用代码/纳税人识别号: 91110108596007659D	销售方信息	名称: 昆明盛智易联科技有限公司重庆分公司 统一社会信用代码/纳税人识别号: 91500106MA60CWQ65E			
项目名称	单价	数量	金额	税率/征收率	税额	
*运输服务*客运服务费	113.485436893204	1	113.49	3%	3.40	
合计			¥ 113.49		¥ 3.40	
出行人	有效身份证件号	出行日期	出发地	到达地	等级	交通工具类型
价税合计(大写)	⊗ 壹佰壹拾陆圆捌角玖分		(小写) ¥ 116.89			
备注						

开票人: 王珊珊



## 高德打车企业版

首充越多返利越多 开6%增值税专票  
比价抢单更便宜 公司结算更方便



## 高德地图—打车—行程单

AMAP ITINERARY

申请时间: 2024-02-28

行程时间: 2024-02-25 17:00至2024-02-26 10:35

行程人手机号: 18270031620

共计2单行程, 合计116.89元

序号	服务商	车型	上车时间	城市	起点	终点	金额(元)
1	365约车	365特快车	2024-02-25 17:00	济南市	汉庭酒店(济南大正路店)	济南东站	101.33元
2	365约车轻快	365轻快 轻快联盟	2024-02-26 10:24	济南市	山东中烟工业有限 责任公司济南卷烟厂	汉庭酒店(济南大正路店)	15.56元

- 报销金额请以发票金额为准。
- 行程单金额可能包括路桥费、高速费、停车费、优惠券等附加费用金额。
- 发票发送时间可能与行程单不同, 请耐心等待。



旅客运输服务

## 电子发票(普通发票)



发票号码: 24372000000014826368

开票日期: 2024年02月28日

购买方信息	名称: 北京创联致信科技有限公司 统一社会信用代码/纳税人识别号:91110108596007659D	销售方信息	名称: 山东开心汽车科技有限公司 统一社会信用代码/纳税人识别号:91370102MA3BXGQT9U		
项目名称	单价	数量	金额	税率/征收率	税额
*运输服务*客运服务费	16	1	16.00	3%	0.48
合计			¥ 16.00		¥ 0.48
出行人	有效身份证件号	出行日期	出发地	到达地	等级 交通工具类型
价税合计(大写)	壹拾陆圆肆角捌分		(小写) ¥ 16.48		
备注					

开票人: 郭久豪





## 高德打车企业版

首充越多返利越多 开6%增值税专票  
比价抢单更便宜 公司结算更方便



## 高德地图—打车—行程单

AMAP ITINERARY

申请时间: 2024-02-28

行程时间: 2024-02-27 10:33至2024-02-27 10:43

行程人手机号: 18270031820

共计1单行程, 合计16.48元

序号	服务商	车型	上车时间	城市	起点	终点	金额(元)
1	开心出行	开心经济型	2024-02-27 10:33	济南市	山东中烟工业有限责任公司济南卷烟厂	汉庭酒店(济南大正路店)	16.48元

- 报销金额请以发票金额为准。
- 行程单金额可能包括路桥费、高速费、停车费、优惠券等附加费用金额。
- 发票发送时间可能与行程单不同, 请耐心等待。



## 山东增值税电子普通发票

发票代码: 037002300211  
发票号码: 13460305  
开票日期: 2024年02月22日  
校验码: 00277 02261 43608 73911

机器编号: 499098594737

购买方名称: 北京创联致信科技有限公司 纳税人识别号: 91110108596007659D 地址、电话: 开户行及账号:	密码区 03831*++66+>79<+->50<-3+23>- 49*-81/64</+2-0>79>803/0</-< 712263*99<><*190+7094109>7>+ 538<>086>301*-43199--8409/5+						
货物或应税劳务、服务名称 *运输服务*客运服务费	规格型号 无	单位 次	数量 1	单价 16.83	金额 16.83	税率 3%	税额 0.50
合计					¥16.83		¥0.50
价税合计(大写)	壹拾柒圆叁角叁分						(小写) ¥17.33
销售方名称: 济南滴滴出行科技有限公司 纳税人识别号: 91370100MA3QLRXH3C 地址、电话: 济南市长清区崮云湖街道办事处芙蓉路东段创新大厦801-65号010-83456275 开户行及账号: 招商银行股份有限公司济南和平路支行531906864510606	备注	销售方(章) 91370100MA3QLRXH3C 发票专用章					

收款人: 杜洪亮

复核: 孟钰亭

开票人: 于秋红

销售方

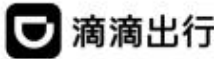

滴滴企业版

免开票免报销 公务出行更轻松

一站式企业出行与商旅平台



扫码加入我们

## 滴滴出行-行程单

DIDI TRAVEL - TRIP TABLE

姓名: \_\_\_\_\_ 工号: \_\_\_\_\_ 部门: \_\_\_\_\_

· 申请日期: 2024-02-22

· 行程起止日期: 2024-02-22 至 2024-02-22

· 行程人手机号: 18270031620

· 共1笔行程, 合计17.33元

序号	车型	上车时间	城市	起点	终点	里程(公里)	金额(元)	备注
1	快车	02-22 11:34 周四	济南市	春鸣路(山东中联工业有限责任公司济南卷厂-西门)	历城区(汉峪街道(济南高新区孙村大正路))	6.7	17.33	



机器编号: 499097882809

## 广东增值税电子普通发票



发票代码: 044002063111

发票号码: 78174889

开票日期: 2024年02月18日

校验码: 07624 40206 63561 76100

购买方	名称: 北京创联致信科技有限公司 纳税人识别号: 91110108596007659D 地址、电话: 开户行及账号:	密码区	035>0+/3220+-->7-97258*68* +7274>2// -31>43>/22-9+4>/81/ 2570875/6189580968>18249+*/ 4>1--*+229016022196936/>2></				
货物或应税劳务、服务名称	规格型号	单位	数量	单价	金额	税率	税额
*运输服务*客运服务费			1	29.47	29.47	3%	0.88
合计					¥29.47		¥0.88
价税合计(大写)	叁拾圆叁角伍分		(小写) ¥30.35				
销售方	名称: 中山首约科技有限公司 纳税人识别号: 91442000MA57D790X0 地址、电话: 中山市古镇镇中兴大道中88号古镇灯饰大厦A座12楼03卡05卡(住所申报)13429843163 开户行及账号: 中国银行中山古镇支行679575282706	备注	中山首约科技有限公司 91442000MA57D790X0 (章) 发票专用章				

收款人: 杨颀

复核: 韩茹月

开票人: 朱旭

销售方:



## 高德打车企业版

首充越多返利越多 开6%增值税专票  
比价抢单更便宜 公司结算更方便



## 高德地图—打车—行程单

AMAP ITINERARY

申请时间: 2024-02-18 | 行程时间: 2024-02-06 17:29至2024-02-06 18:00  
行程人手机号: 18270031620 | 共计1单行程, 合计30.35元

序号	服务商	车型	上车时间	城市	起点	终点	金额(元)
1	首汽约车	首约经济型	2024-02-06 17:29	赣州市	江西中烟工业有限责任公司赣州卷烟厂	汉庭酒店(赣州文明大道汽车站店)	30.35元

- 报销金额请以发票金额为准。
- 行程单金额可能包括路桥费、高速费、停车费、优惠券等附加费用金额。
- 发票发送时间可能与行程单不同, 请耐心等待。



旅客运输服务

## 电子发票(普通发票)



发票号码: 2492200000007193243

开票日期: 2024年02月18日

购买方信息	名称: 北京创联致信科技有限公司 统一社会信用代码/纳税人识别号: 91110108596007659D	销售方信息	名称: 青岛路远信息技术有限公司 统一社会信用代码/纳税人识别号: 91370214MA3QJM317N		
项目名称	单价	数量	金额	税率/征收率	税额
*运输服务*客运服务费	68.9611650485437	1	68.96	3%	2.07
合计			¥ 68.96		¥ 2.07
出发人	有效身份证件号	出行日期	出发地	到达地	等级 交通工具类型
价税合计(大写)	柒拾壹圆零叁分		(小写) ¥ 71.03		
备注					

开票人: 于海梅

下载次数: 1



## 高德打车企业版

首充越多返利越多 开6%增值税专票  
比价抢单更便宜 公司结算更方便



## 高德地图—打车—行程单

AMAP ITINERARY

申请时间: 2024-02-18

行程时间: 2024-02-18 13:22至2024-02-18 14:11

行程人手机号: 18270031620

共计1单行程, 合计71.03元

序号	服务商	车型	上车时间	城市	起点	终点	金额(元)
1	迪尔出行	迪尔经济型	2024-02-18 13:22	济南市	济南遥墙国际机场 (国内到达6号门)西侧	汉庭酒店(济南大正路店)	71.03元

- 报销金额请以发票金额为准。
- 行程单金额可能包括路桥费、高速费、停车费、优惠券等附加费用金额。
- 发票发送时间可能与行程单不同, 请耐心等待。



旅客运输服务

## 电子发票(普通发票)



发票号码: 2492200000009207756

开票日期: 2024年03月02日

购买方信息	名称: 北京创联致信科技有限公司 统一社会信用代码/纳税人识别号: 91110108596007659D	销售方信息	名称: 青岛路远信息技术有限公司 统一社会信用代码/纳税人识别号: 91370214MA3QJM317N		
项目名称	单价	数量	金额	税率/征收率	税额
*运输服务*客运服务费	33.0970873786408	1	33.10	3%	0.99
合计			¥ 33.10		¥ 0.99
出行人	有效身份证件号	出行日期	出发地	到达地	等级 交通工具类型
备注	价税合计(大写) <input checked="" type="checkbox"/> 叁拾肆圆零玖分 (小写) ¥ 34.09				

开票人: 于海梅



## 高德打车企业版

首充越多返利越多 开6%增值税专票  
比价抢单更便宜 公司结算更方便



# 高德地图—打车—行程单

AMAP ITINERARY

申请时间：2024-03-02

行程时间：2024-02-29 08:36至2024-02-29 13:42

行程人手机号：18270031620

共计2单行程，合计34.09元

序号	服务商	车型	上车时间	城市	起点	终点	金额(元)
1	迪尔出行	迪尔经济型	2024-02-29 08:36	济南市	汉庭酒店(济南大正路店)	山东中烟工业有限公司济南卷烟厂	18.60元
2	迪尔出行	迪尔经济型	2024-02-29 13:31	济南市	山东中烟工业有限公司济南卷烟厂	汉庭酒店(济南大正路店)	15.49元

- 报销金额请以发票金额为准。
- 行程单金额可能包括路桥费、高速费、停车费、优惠券等附加费用金额。
- 发票发送时间可能与行程单不同，请耐心等待。



旅客运输服务

## 电子发票(普通发票)

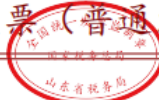

发票号码: 24372000000016372151

开票日期: 2024年03月02日

购买方信息	名称: 北京创联致信科技有限公司 统一社会信用代码/纳税人识别号: 91110108596007659D	销售方信息	名称: 泰安领行智享科技有限公司 统一社会信用代码/纳税人识别号: 91370909MACQUPUK9G								
项目名称	*运输服务*客运服务费	单价	16.90	数量	1	金额	16.90	税率/征收率	3%	税额	0.51
合计						¥16.90				¥0.51	
出发人	有效身份证件号	出行日期	出发地	到达地	等级	交通工具类型					
价税合计(大写)	壹拾柒圆肆角壹分					(小写)	¥17.41				
备注											

开票人: 沈蜜蜜



高德打车企业版

首充越多返利越多 开6%增值税专票  
比价抢单更便宜 公司结算更方便

## 高德地图—打车—行程单

AMAP ITINERARY

申请时间: 2024-03-02 | 行程时间: 2024-03-01 11:12至2024-03-01 11:22  
行程人手机号: 18270031620 | 共计1单行程, 合计17.41元

序号	服务商	车型	上车时间	城市	起点	终点	金额(元)
1	T3出行	免费升舱, 实际以经济型计费	2024-03-01 11:12	济南市	山东中烟工业有限责任公司济南卷烟厂	汉庭酒店(济南大正路店)	17.41元

- 报销金额请以发票金额为准。
- 行程单金额可能包括路桥费、高速费、停车费、优惠券等附加费用金额。
- 发票发送时间可能与行程单不同, 请耐心等待。





旅客运输服务

## 电子发票(普通发票)



发票号码: 2437200000014858338

开票日期: 2024年02月29日

购买方信息	名称: 北京创联致信科技有限公司 统一社会信用代码/纳税人识别号: 91110108596007659D	销售方信息	名称: 平源网络科技(山东)有限公司 统一社会信用代码/纳税人识别号: 91370100MA3FPKBT3Q			
项目名称	单价	数量	金额	税率/征收率	税额	
运输服务*客运服务费	126.155339805825	1	126.16	3%	3.78	
合计			¥ 126.16		¥ 3.78	
出行人	有效身份证件号	出行日期	出发地	到达地	等级	交通工具类型
价税合计(大写)	壹佰贰拾玖圆玖角肆分		(小写) ¥ 129.94			
备注						

下载次数: 1

开票人: 李明



高德打车企业版

首充越多返利越多 开6%增值税专票  
比价抢单更便宜 公司结算更方便



## 高德地图—打车—行程单

AMAP ITINERARY

申请时间: 2024-02-28

行程时间: 2024-02-19 14:18至2024-02-28 10:40

行程人手机号: 18270031620

共计5单行程, 合计129.94元

序号	服务商	车型	上车时间	城市	起点	终点	金额(元)
1	蔚蓝出行	蔚蓝出行经济型	2024-02-19 14:18	济南市	汉庭酒店(济南高新东区孙村大正路店)	山东中烟工业有限责任公司济南卷烟厂	15.49元
2	蔚蓝出行	蔚蓝出行经济型	2024-02-20 08:37	济南市	汉庭酒店(济南高新东区孙村大正路店)	山东中烟工业有限责任公司济南卷烟厂	19.67元
3	蔚蓝出行	蔚蓝出行经济型	2024-02-20 11:52	济南市	阮家板面(桂语朝阳店)北侧	山东中烟工业有限责任公司济南卷烟厂	11.49元
4	蔚蓝出行	蔚蓝出行经济型	2024-02-25 17:55	济南市	济南东站-南广场东侧-网约车上车点	汉庭酒店(济南大正路店)	67.80元
5	蔚蓝出行	蔚蓝出行经济型	2024-02-28 10:28	济南市	山东中烟工业有限责任公司济南卷烟厂	汉庭酒店(济南大正路店)	15.49元

- 报销金额请以发票金额为准。
- 行程单金额可能包括路桥费、高速费、停车费、优惠券等附加费用金额。
- 发票发送时间可能与行程单不同, 请耐心等待。



旅客运输服务

## 电子发票(普通发票)



发票号码: 2450200000022545859

开票日期: 2024年03月23日

购买方信息	名称: 北京创联致信科技有限公司 统一社会信用代码/纳税人识别号: 91110108596007659D	销售方信息	名称: 昆明盛智易联科技有限公司重庆分公司 统一社会信用代码/纳税人识别号: 91500106MA60CWQ65E					
项目名称	单价	数量	金额	税率/征收率	税额			
运输服务*客运服务费	9.1359223300971	1	9.14	3%	0.27			
合计			¥ 9.14		¥ 0.27			
出行人	有效身份证件号	出行日期	出发地	到达地	等级	交通工具类型		
价税合计(大写)							玖圆肆角壹分	(小写) ¥ 9.41
备注								

开票人: 王珊珊



## 高德打车企业版

首充越多返利越多 开6%增值税专票  
比价抢单更便宜 公司结算更方便

## 高德地图—打车—行程单

AMAP ITINERARY

申请时间: 2024-03-23

行程时间: 2024-03-22 17:06至2024-03-22 17:18

行程人手机号: 18270031620

共计1单行程, 合计9.41元

序号	服务商	车型	上车时间	城市	起点	终点	金额(元)
1	365约车轻快	365轻快 轻快联盟	2024-03-22 17:06	枣庄市	滕州卷烟厂(西门)	汉庭酒店(滕州汽车总站店)	9.41元

- 报销金额请以发票金额为准。
- 行程单金额可能包括路桥费、高速费、停车费、优惠券等附加费用金额。
- 发票发送时间可能与行程单不同, 请耐心等待。



## 天津增值税电子普通发票

国家税务总局

天津市税务局

发票代码: 012002300211  
发票号码: 69376517  
开票日期: 2024年03月23日  
校验码: 17121 52214 93640 55581

机器编号: 499099801030

购买方名称: 北京创联致信科技有限公司 纳税人识别号: 91110108596007659D 地址、电话: 开户行及账号:	密码区 03*9++/5-+8524964/>->+4979/1 +6/+8*+5*313679// -191*>4+/+8 6*12>19<428207>98/*84-62034- 7<+609014015-731964<832192/						
货物或应税劳务、服务名称 *运输服务*客运服务费 *运输服务*客运服务费	规格型号 无	单位 次	数量 1	单价 9.15	金额 9.15	税率 3%	税额 0.27
					-0.92	3%	-0.03
合计					¥8.23		¥0.24

价税合计(大写)

捌圆肆角柒分

(小写) ¥8.47

销售方名称: 滴滴出行科技有限公司 纳税人识别号: 911201163409833307 地址、电话: 天津经济技术开发区第一大街79号泰达MSD-C区C2座21层2103室010-83456275 开户行及账号: 招商银行股份有限公司天津自由贸易试验区分行122905939910401	备注
---	----

收款人: 杜洪亮

复核: 赵笑林

开票人: 侯娇

销售方

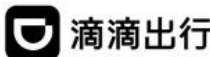

滴滴企业版

免开票免报销 公务出行更轻松

一站式企业出行与商旅平台



扫码加入我们

## 滴滴出行-行程单

DIDI TRAVEL - TRIP TABLE

姓名: \_\_\_\_\_ 工号: \_\_\_\_\_ 部门: \_\_\_\_\_

· 申请日期: 2024-03-23

· 行程起止日期: 2024-03-23 至 2024-03-23

· 行程人手机号: 18270031620

· 共1笔行程, 合计8.47元

序号	车型	上车时间	城市	起点	终点	里程(公里)	金额(元)	备注
1	特惠快车	03-23 21:35 周六	枣庄市	鲁班大道 中德工业公司(滕州鲁地厂)-西门	滕州市 汉庭酒店(滕州汽车总站店)	4.28	8.47	

高德打车企业版

首充越多返利越多 开6%增值税专票  
比价抢单更便宜 公司结算更方便

省钱 省时 透明 方便

## 高德地图—打车—行程单

AMAP ITINERARY

申请时间: 2024-03-23 行程时间: 2024-03-16 11:11至2024-03-16 11:19  
行程人手机号: 18270031620 共计1单行程, 合计11.49元

序号	服务商	车型	上车时间	城市	起点	终点	金额(元)
1	365约车	365经济型	2024-03-16 11:11	潍坊市	青州卷烟厂北侧	汉庭酒店(青州店)	11.49元

- 报销金额请以发票金额为准。
- 行程单金额可能包括路桥费、高速费、停车费、优惠券等附加费用金额。
- 发票发送时间可能与行程单不同, 请耐心等待。



## 云南增值税电子普通发票

发票代码: 053002300111  
发票号码: 14610963  
开票日期: 2024年03月23日  
校验码: 67256905373995213500

机器编号: 661622647000

购买方名称: 北京创联致信科技有限公司 纳税人识别号: 91110108596007659D 地址、电话: 开户行及账号:	密码区 3<-580130424403/1*<9/<4>373 ++3/8+758>237>102<683507+8< 7<*/6<+38876>30944+-7<-5//+ +-7-+81>8<23+>2>79016+>>+53						
货物或应税劳务、服务名称 *运输服务*客运服务费 *运输服务*客运服务费	规格型号 无	单位 次	数量 1	单价 11.90291262	金额 11.90	税率 3%	税额 0.36
合计					¥11.15		¥0.34
价税合计(大写)	壹拾壹圆肆角玖分		(小写) ¥ 11.49				
销售方名称: 昆明盛智易联科技有限公司 纳税人识别号: 91530121MA6N3KEW02 地址、电话: 云南省昆明市呈贡区仕林街三栋306室0871-67498312 开户行及账号: 中国民生银行股份有限公司昆明螺蛳湾二支行155594351	备注 昆明盛智易联科技有限公司 91530121MA6N3KEW02						

收款人: 黄金燕

复核: 王珊珊

开票人: 杨艳彩

销售方: (章)

发票专用章



## 高德打车企业版

首充越多返利越多 开6%增值税专票  
比价抢单更便宜 公司结算更方便



## 高德地图—打车—行程单

AMAP ITINERARY

申请时间: 2024-03-23 行程时间: 2024-03-17 16:14至2024-03-17 16:23  
行程人手机号: 18270031620 共计1单行程, 合计11.13元

序号	服务商	车型	上车时间	城市	起点	终点	金额(元)
1	及时用车	及时经济型	2024-03-17 16:14	潍坊市	青州卷烟厂北侧	汉庭酒店(青州店)	11.13元

- 报销金额请以发票金额为准。
- 行程单金额可能包括路桥费、高速费、停车费、优惠券等附加费用金额。
- 发票发送时间可能与行程单不同, 请耐心等待。



## 山东增值税电子普通发票

发票代码: 037002300311  
发票号码: 48724931  
开票日期: 2024年 03月23日  
校验码: 57499 83072 14098 25146

机器编号: 661103117761

购买方	名称: 北京创联致信科技有限公司 纳税人识别号: 91110108596007659D 地址、电话: 开户行及账号:	密码区	08+-4/-4<-<2>/+6+673661-21-1+>4>103+00462>403+0>7<-1985*08770/08931+<>>1309437750<20758/6>555800864<5473664/				
货物或应税劳务、服务名称	规格型号	单位	数量	单价	金额	税率	税额
*运输服务*客运服务费	无	次	1	10.80582524	10.81	3%	0.32
合计					¥10.81		¥0.32
价税合计(大写)	壹拾壹圆壹角叁分		(小写) ¥ 11.13				
销售方	名称: 山东及时雨汽车科技有限公司 纳税人识别号: 91370303MA3HJKH04J 地址、电话: 山东省淄博市高新区柏民路与柳泉路辅路交叉口东南140米高新区电商谷东隔21层2101053-381971 开户行及账号: 齐鲁银行股份有限公司高新区支行 801101301421025410	备注	91370303MA3HJKH04J				

收款人: 何琪

复核: 张栋

开票人: 吴雪

销售方: (章)

发票专用章





旅客运输服务

## 电子发票(普通发票)



发票号码: 24152000000011197343

开票日期: 2024年03月23日

购买方信息	名称: 北京创联致信科技有限公司 统一社会信用代码/纳税人识别号: 91110108596007659D	销售方信息	名称: 内蒙古客多多网络科技有限公司 统一社会信用代码/纳税人识别号: 91150104MA13U1RJ57		
项目名称	单价	数量	金额	税率/征收率	税额
*运输服务*客运服务费	9.49	1	9.49	1%	0.09
合计			¥9.49		¥0.09
出行人	有效身份证件号	出行日期	出发地	到达地	等级 交通工具类型
价税合计(大写)	玖圆伍角捌分		(小写) ¥9.58		
备注					

开票人: 李隽



## 高德打车企业版

首充越多返利越多 开6%增值税专票  
比价抢单更便宜 公司结算更方便



## 高德地图—打车—行程单

AMAP ITINERARY

申请时间: 2024-03-23 | 行程时间: 2024-03-22 06:44至2024-03-22 06:51  
行程人手机号: 18270031620 | 共计1单行程, 合计9.58元

序号	服务商	车型	上车时间	城市	起点	终点	金额(元)
1	客多多出行	客多多出行经济型	2024-03-22 06:44	枣庄市	汉庭酒店(滕州汽车总站店)	滕州卷烟厂(西门)	9.58元

- 报销金额请以发票金额为准。
- 行程单金额可能包括路桥费、高速费、停车费、优惠券等附加费用金额。
- 发票发送时间可能与行程单不同, 请耐心等待。



## 山东增值税电子普通发票

发票代码: 037002300311

发票号码: 49006029

开票日期: 2024年03月23日

校验码: 77396349290108994842

机器编号: 661905767298

购买方名称: 北京创联致信科技有限公司	纳税人识别号: 91110108596007659D	地址、电话:	开户行及账号:	密码区	96394648+**>1796*1769<22565 370385822786854*5*61728>1-1 2**9<99>036>5/*21-00>3328/3 7579752181/4078+835/18>7<*-		
货物或应税劳务、服务名称: *运输服务*客运服务费	规格型号: 无	单位: 次	数量: 1	单价: 8.05825243	金额: 8.06	税率: 3%	税额: 0.24
合计					¥8.06		¥0.24
价税合计(大写)	捌圆叁角整			(小写) ¥ 8.30			
销售方名称: 山东及时雨汽车科技有限公司	纳税人识别号: 91370303MA3HJKH04J	地址、电话: 山东省淄博市高新区裕民路与柳泉路辅路交叉口东南140米高新区电商谷东园4楼21层21010533-3819711	开户行及账号: 齐商银行股份有限公司高新区支行801101301421025000	备注:	山东及时雨汽车科技有限公司 91370303MA3HJKH04J 发票专用章		

收款人: 何琪

复核: 颜慧

开票人: 吴雪

销售方: (章)

发票专用章



## 高德打车企业版

首充越多返利越多 开6%增值税专票  
比价抢单更便宜 公司结算更方便



## 高德地图—打车—行程单

AMAP ITINERARY

申请时间: 2024-03-23

行程时间: 2024-03-21 14:40至2024-03-21 14:47

行程人手机号: 18270031620

共计1单行程, 合计8.30元

序号	服务商	车型	上车时间	城市	起点	终点	金额(元)
1	及时用车轻快	及时轻快 轻快联盟	2024-03-21 14:40	枣庄市	汉庭酒店(滕州汽车总站店)	滕州卷烟厂(西门)	8.30元

- 报销金额请以发票金额为准。
- 行程单金额可能包括路桥费、高速费、停车费、优惠券等附加费用金额。
- 发票发送时间可能与行程单不同, 请耐心等待。



## 重庆增值税电子普通发票



发票代码: 050002200311

发票号码: 97749514

开票日期: 2024年03月23日

校验码: 58881342580431018161

机器编号: 661928731482

购买方名称: 北京创联致信科技有限公司 纳税人识别号: 91110108596007659D 地址、电话: 开户行及账号:	密码区 >+>*/>*37/7+-517+4021<92/*7 *77-202<*87-91622*/38/7-+29 *+8+4+1<<2>-8-77-581>68+3<4 +>*--5592478<87797736845194						
货物或应税劳务、服务名称 *运输服务*客运服务费	规格型号 无	单位 次	数量 1	单价 19.97087379	金额 19.97	税率 3%	税额 0.60
合计					¥19.97		¥0.60
价税合计(大写)	贰拾圆伍角柒分		(小写) ¥ 20.57				
销售方名称: 重庆小租网络科技有限公司 纳税人识别号: 91500000MA5YWWD87F 地址、电话: 重庆市沙坪坝区土主镇泰安大道115号19122283378 开户行及账号: 中国银行重庆沙坪坝支行108860972593	备注 重庆小租网络科技有限公司 91500000MA5YWWD87F 发票专用章						

收款人: 李文雯

复核: 陆山

开票人: 黄春

销售方: (章)

发票专用章



## 高德打车企业版

首充越多返利越多 开6%增值税专票  
比价抢单更便宜 公司结算更方便



## 高德地图—打车—行程单

AMAP ITINERARY

申请时间：2024-03-23

行程时间：2024-03-16 08:59至2024-03-17 08:26

行程人手机号：18270031820

共计2单行程，合计20.57元

序号	服务商	车型	上车时间	城市	起点	终点	金额(元)
1	招招出行	招招经济型	2024-03-16 08:59	潍坊市	汉庭酒店(青州店)	青州卷烟厂	9.76元
2	招招出行	招招经济型	2024-03-17 08:19	潍坊市	汉庭酒店(青州店)	青州卷烟厂	10.81元

- 报销金额请以发票金额为准。
- 行程单金额可能包括路桥费、高速费、停车费、优惠券等附加费用金额。
- 发票发送时间可能与行程单不同，请耐心等待。

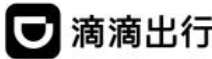

滴滴企业版

免开票免报销 公务出行更轻松

一站式企业出行与商旅平台



扫码加入我们

## 滴滴出行-行程单

DIDI TRAVEL - TRIP TABLE

姓名： 工号： 部门：

· 申请日期：2024-03-23

· 行程起止日期：2024-03-20 至 2024-03-20

· 行程人手机号：18270031620

· 共1笔行程，合计17.00元

序号	车型	上车时间	城市	起点	终点	里程[公里]	金额[元]	备注
1	快车	03-20 06:37 周三	济南市	汉庭酒店(高新区孙村材料创路店)西北侧	历城区 山东中烟工业有限责任公司济南卷烟厂	4.9	17.00	



## 山东增值税电子普通发票

国家税务总局山东省税务局

发票代码：037002300211

发票号码：78806165

开票日期：2024年03月23日

校验码：17007 67379 75300 28878

机器编号：499098594729

购买方名称：北京创联致信科技有限公司 纳税人识别号：91110108596007659D 地址、电话： 开户行及账号：	密码区 03<2<78>>458<471*46-12<6+*98*8/977*>6>67841+/6>*6-5>+392+6/9>9-+1420/28455--+/>-9/*/9+3>530>67015>431989*>19050/						
货物或应税劳务、服务名称 *运输服务*客运服务费	规格型号 无	单位 次	数量 1	单价 16.5	金额 16.50	税率 3%	税额 0.50
合计					¥ 16.50		¥ 0.50
价税合计(大写)	壹拾柒圆整						(小写) ¥ 17.00
销售方名称：济南滴滴出行科技有限公司 纳税人识别号：91370100MA3QLRXH3C 地址、电话：济南市长清区崮云湖街道办事处芙蓉路段创新大厦801-85号010-83456275 开户行及账号：招商银行股份有限公司济南和平路支行531906864510606	备注	滴滴出行科技有限公司 91370100MA3QLRXH3C 发票专用章					

收款人：杜洪亮

复核：孟钰亭

开票人：于秋红

销售方：



## 高德打车企业版

首充越多返利越多 开6%增值税专票  
比价抢单更便宜 公司结算更方便



## 高德地图—打车—行程单

AMAP ITINERARY

申请时间: 2024-03-23 | 行程时间: 2024-03-21 09:20至2024-03-21 10:39  
行程人手机号: 18270031620 | 共计1单行程, 合计91.07元

序号	服务商	车型	上车时间	城市	起点	终点	金额(元)
1	风韵出行	风韵拼车	2024-03-21 09:20	济南市	汉庭酒店(孙村科创路店)	济南站	91.07元

- 报销金额请以发票金额为准。
- 行程单金额可能包括路桥费、高速费、停车费、优惠券等附加费用金额。
- 发票发送时间可能与行程单不同, 请耐心等待。



## 湖北增值税电子普通发票

发票代码: 042002300711  
发票号码: 73138305  
开票日期: 2024年03月23日  
校验码: 55318731042839919291

机器编号: 661934329174

购买方名称: 北京创联致信科技有限公司 纳税人识别号: 91110108596007659D 地址、电话: 开户行及账号:	密码区 78394373-082+2+**55<*995556 03>4>/>>*+*/>705/225-9057- 0/*17750756+439>+63+870<9>/ 201691/6>9+9<-+0/96119-4*2+						
货物或应税劳务、服务名称 *运输服务*客运服务费	规格型号 无	单位 次	数量 1	单价 88.41747573	金额 88.42	税率 3%	税额 2.65
合计					¥88.42		¥2.65
价税合计(大写)	玖拾壹圆零柒分		(小写) ¥ 91.07				
销售方名称: 武汉风韵出行信息科技有限公司 纳税人识别号: 91420111MA4KMT4L9C 地址、电话: 武汉市洪山区邮科院内烽火创新谷3号楼6楼027-96799 开户行及账号: 中国工商银行武汉市科技支行 320200690910065551	备注	武汉风韵出行信息科技有限公司 91420111MA4KMT4L9C 发票专用章					

收款人: 刘春艳

复核: 田甜

开票人: 李中才

销售方: (章)





## 贵州增值税电子普通发票

国家税务总局

贵州省税务局

发票代码: 052002300111  
发票号码: 28934369  
开票日期: 2024年04月04日  
校验码: 00141 56692 87863 79472

机器编号: 499098583624

购买方	名称: 北京创联致信科技有限公司 纳税人识别号: 91110108596007659D 地址、电话: 开户行及账号:	密码区	03+495>84-43>-5<18194*06-+40 4396-*/9649*<0+97/71<*>46*8< 155--2+22<>5948+496+3+17+271 02672898/001873>194935740*71				
货物或应税劳务、服务名称	规格型号	单位	数量	单价	金额	税率	税额
*运输服务*客运服务费	无	次	1	55.41	55.41	3%	1.66
合计					¥55.41		¥1.66
价税合计(大写)	伍拾柒圆零柒分		(小写) ¥57.07				
销售方	名称: 贵阳滴滴出行科技有限公司 纳税人识别号: 91520198MA6J4BB90E 地址、电话: 贵州省贵阳市贵阳国家高新技术产业开发区长岭南路160号高科一号A座14层010-8345627 开户行及账号: 招商银行股份有限公司贵阳南明支行851901315110501	备注	91520198MA6J4BB90E 发票专用章				

收款人: 杜洪亮

复核: 张婷婷

开票人: 侯娇

销售方(章)

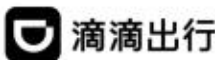

滴滴企业版

免开票免报销 公务出行更轻松

一站式企业出行与商旅平台



扫码加入群聊

## 滴滴出行-行程单

DIDI TRAVEL - TRIP TABLE

姓名: \_\_\_\_\_ 工号: \_\_\_\_\_ 部门: \_\_\_\_\_

·申请日期: 2024-04-04  
·行程人手机号: 18270031620

·行程起止日期: 2024-03-30 至 2024-03-30  
·共1笔行程, 合计57.07元

序号	车型	上车时间	城市	起点	终点	里程(公里)	金额(元)	备注
1	快车	03-30 00:11 周六	贵阳市	T2-龙洞堡机场-网约车通道-南湖车站	花溪区 西郊野趣酒店(贵阳黄河路观山湖店)	17.8	57.07	



# 陕西增值税电子普通发票



发票代码: 061002301311

发票号码: 03694676

开票日期: 2024年03月31日

校验码: 71669414173589236584

机器编号: 661927596936

购买方	名称: 北京创联致信科技有限公司 纳税人识别号: 91110108596007659D 地址、电话: 开户行及账号:	密码区	6-->/-7>-18787<5/483+1*2*46 2--*7-+5/+<4*-*/4/57610/</+ 9++441><92>54-8+8773-60-<>9 3<1+499<7>>3>+<8*//*09*1>*3				
货物或应税劳务、服务名称	规格型号	单位	数量	单价	金额	税率	税额
*运输服务*客运服务费	无	次	1	15.46601942	15.47	3%	0.46
合计					¥15.47		¥0.46
价税合计(大写)	壹拾伍圆玖角叁分		(小写) ¥ 15.93				
销售方	名称: 延安创威科技有限公司 纳税人识别号: 91610600MA6YE5L96J 地址、电话: 陕西省延安市宝塔区新区新天地G区G-2F-120911-8231333 开户行及账号: 中国建设银行股份有限公司延安分行营业部 61050168003100000154	备注	91610600MA6YE5L96J				

收款人: 汪文艳

复核: 钟波

开票人: 汪文艳

销售方: (章)

发票专用章



## 高德打车企业版

首充越多返利越多 开6%增值税专票  
比价抢单更便宜 公司结算更方便



## 高德地图—打车—行程单

### AMAP ITINERARY

申请时间: 2024-03-31

行程时间: 2024-03-30 19:00至2024-03-30 19:15

行程人手机号: 18270031620

共计1单行程, 合计15.93元

序号	服务商	车型	上车时间	城市	起点	终点	金额(元)
1	优e出行	优e经济型	2024-03-30 19:00	贵阳市	贵州中烟工业有限责 任公司贵阳卷烟厂东侧	四季黔景酒店(贵阳 黄河路缤纷广场店)	15.93元

- 报销金额请以发票金额为准。
- 行程单金额可能包括路桥费、高速费、停车费、优惠券等附加费用金额。
- 发票发送时间可能与行程单不同, 请耐心等待。



旅客运输服务

## 电子发票(普通发票)



发票号码: 2443200000027972824

开票日期: 2024年04月05日

购买方信息	名称: 北京创联致信科技有限公司 统一社会信用代码/纳税人识别号: 91110108596007659D	销售方信息	名称: 湖南玖玖华安网络科技有限公司 统一社会信用代码/纳税人识别号: 91430100MA4L6MLT7P			
项目名称	单价	数量	金额	税率/征收率	税额	
*运输服务*客运服务费	37.87	1	37.87	3%	1.14	
合计			¥37.87		¥1.14	
出行人	有效身份证件号	出行日期	出发地	到达地	等级	交通工具类型
-	-	2024-04-03	赣州黄金机场-网约车上车点	汉庭酒店(赣州文明大道汽车站店)		出租车
价税合计(大写)	叁拾玖圆零壹分		(小写)¥39.01			
备注						

开票人: 刘艳

## 第三方网约车服务提供方玖玖专车一行程单

· 申请日期: 2024-04-04  
· 行程人手机号: 18270031620

· 行程起止日期: 2024-04-03 至 2024-04-03  
· 共1笔行程, 合计39.01元

序号	车型	上车时间	城市	起点	终点	里程(公里)	金额(元)	备注
1	玖玖专车	04-03 21:16 周三	赣州市	赣州黄金机场-网约车上车点	章贡区[汉庭酒店(赣州文明大道汽车站店)]	19.8	39.01	



# 天津增值税电子普通发票



发票代码: 012002300411

发票号码: 04912360

开票日期: 2024年 02月18日

校验码: 84006458031729715591

机器编号: 661200477741

购买方名称: 北京创联致信科技有限公司 纳税人识别号: 91110108596007659D 地址、电话: 开户行及账号:	密码区 +03033965933*2*/24-5*41<354 -49462912-1>30-/+687**<+402 486-60<462>7-<3</+5-<699061 *07*+6-666*70-1336+*<21159/						
货物或应税劳务、服务名称 *运输服务*客运服务费	规格型号 无	单位 次	数量 1	单价 67.89320388	金额 67.89	税率 3%	税额 2.04
合计					¥67.89		¥2.04

价税合计(大写)

陆拾玖圆玖角叁分

(小写) ¥ 69.93

销售方名称: 天津鞍马出行科技有限公司 纳税人识别号: 91120106MACB2BWC1M 地址、电话: 天津市红桥区水游城商务区安顺大厦四号楼612号房间4009901171 开户行及账号: 中国工商银行股份有限公司天津大丰路支行0302016909300371587	备注 am
---	----------

收款人: 茅雅荔

复核: 张严子

开票人: 刘薇

销售方: (章)

发票专用章



## 高德打车企业版

首充越多返利越多 开6%增值税专票  
比价抢单更便宜 公司结算更方便



## 高德地图—打车—行程单

AMAP ITINERARY

申请时间: 2024-02-18

行程时间: 2024-02-18 08:02至2024-02-18 08:32

行程人手机号: 18270031620

共计1单行程, 合计69.93元

序号	服务商	车型	上车时间	城市	起点	终点	金额(元)
1	聚的新出租	聚的经济型	2024-02-18 08:02	赣州市	赣州站-出发层2F-7天酒店	赣州黄金机场T2 航站楼(国内出发)	69.93元

- 报销金额请以发票金额为准。
- 行程单金额可能包括路桥费、高速费、停车费、优惠券等附加费用金额。
- 发票发送时间可能与行程单不同, 请耐心等待。



# 陕西增值税电子普通发票



发票代码: 061002301311

发票号码: 03720025

开票日期: 2024年04月01日

校验码: 71925587412456942442

机器编号: 661927596936

购买方名称: 北京创联致信科技有限公司	纳税人识别号: 91110108596007659D	地址、电话:	开户行及账号:	密码区	66-55*5<8>*+>867/3643*-/02+93<57+1882285>>*9722*>1>954/3+<4*<415/475*7>8>1-1<*72<*276>1*77<4<+22459</3-4562			
货物或应税劳务、服务名称: *运输服务*客运服务费	规格型号: 无	单位: 次	数量: 1	单价: 9.21359223	金额: 9.21	税率: 3%	税额: 0.28	
合计					¥9.21		¥0.28	
价税合计(大写)		<input checked="" type="checkbox"/> 玖圆肆角玖分		(小写) ¥ 9.49				
销售方名称: 延安创威科技有限公司	纳税人识别号: 91610600MA6YE5L96J	地址、电话: 陕西省延安市宝塔区新区新天地G区G-2F-120911-8231333	开户行及账号: 中国建设银行股份有限公司延安分行营业室 61050168003100000154	备注:	91610600MA6YE5L96J			

收款人: 汪文艳

复核: 钟波

开票人: 汪文艳

销售方: (章)

发票专用章



## 高德打车企业版

首充越多返利越多 开6%增值税专票  
比价抢单更便宜 公司结算更方便



## 高德地图—打车—行程单

AMAP ITINERARY

申请时间: 2024-04-01

行程时间: 2024-03-31 10:11至2024-03-31 10:17

行程人手机号: 18270031820

共计1单行程, 合计9.49元

序号	服务商	车型	上车时间	城市	起点	终点	金额(元)
1	优e出行	优e经济型	2024-03-31 10:11	贵阳市	花海福美食宴会广场(卓越金爵地库店)	长江路(地铁站)	9.49元

- 报销金额请以发票金额为准。
- 行程单金额可能包括路桥费、高速费、停车费、优惠券等附加费用金额。
- 发票发送时间可能与行程单不同, 请耐心等待。





# 湖北增值税电子普通发票



发票代码: 042002300711  
发票号码: 74911447  
开票日期: 2024年 04月08日  
校验码: 43111456820277010553

机器编号: 661934329174

购买方名称: 北京创联致信科技有限公司 纳税人识别号: 91110108596007659D 地址、电话: 开户行及账号:	密码区 -39-55+3266233006>84229/9-5 //4++>6677*<967<67/</413+38 *93+-*>263-+/57>37962//474/ +*>54>68+-3057*2906>2348452						
货物或应税劳务、服务名称 *运输服务*客运服务费	规格型号 无	单位 次	数量 1	单价 50.48543689	金额 50.49	税率 3%	税额 1.51
合计					¥50.49		¥1.51
价税合计(大写)		<input checked="" type="checkbox"/> 伍拾贰圆整		(小写) ¥ 52.00			
销售方名称: 武汉风韵出行信息科技有限公司 纳税人识别号: 91420111MA4KMT4L9C 地址、电话: 武汉市洪山区邮科院内烽火创新谷3号楼6楼027-96799 开户行及账号: 中国工商银行武汉市科技支行 320200690910065551	备注		91420111MA4KMT4L9C 发票专用章				

收款人: 刘春艳

复核: 田甜

开票人: 李中才

销售方: (章)



## 高德打车企业版

首充越多返利越多 开6%增值税专票  
比价抢单更便宜 公司结算更方便



## 高德地图—打车—行程单

### AMAP ITINERARY

申请时间: 2024-04-08

行程时间: 2024-04-03 07:41至2024-04-03 08:24

行程人手机号: 18270031620

共计1单行程, 合计52.00元

序号	服务商	车型	上车时间	城市	起点	终点	金额(元)
1	风韵出行	风韵经济型	2024-04-03 07:41	贵阳市	四季黔景酒店(贵阳黄 河路接洽广场店)东南侧	贵阳东站	52.00元

- 报销金额请以发票金额为准。
- 行程单金额可能包括路桥费、高速费、停车费、优惠券等附加费用金额。
- 发票发送时间可能与行程单不同, 请耐心等待。





## 高德打车企业版

首充越多返利越多 开6%增值税专票  
比价抢单更便宜 公司结算更方便



## 高德地图—打车—行程单

AMAP ITINERARY

申请时间: 2024-04-01 行程时间: 2024-04-01 08:12至2024-04-01 08:28  
行程人手机号: 18270031820 共计1单行程, 合计14.14元

序号	服务商	车型	上车时间	城市	起点	终点	金额(元)
1	享约车	享约经济型	2024-04-01 08:12	贵阳市	四季黔景酒店(贵阳黄河路缤纷广场店)东南侧	贵州中烟工业有限责任公司贵阳卷烟厂	14.14元

- 报销金额请以发票金额为准。
- 行程单金额可能包括路桥费、高速费、停车费、优惠券等附加费用金额。
- 发票发送时间可能与行程单不同, 请耐心等待。



## 天津增值税电子普通发票



发票代码: 012002300411  
发票号码: 05182549  
开票日期: 2024年 03月02日  
校验码: 80927 15878 36476 27514

机器编号: 661200477741

购买方名称: 北京创联致信科技有限公司 纳税人识别号: 91110108596007659D 地址、电话: 开户行及账号:	密码区 >576823-+268/4<89/66>0*+102 -55937<5463728-1307+8152*54 224735+2/35+4565**7<5>4+32* 822++77-33-3663-2<+074<*1/6						
货物或应税劳务、服务名称 *运输服务*客运服务费	规格型号 无	单位 次	数量 1	单价 31.16504854	金额 31.17	税率 3%	税额 0.93
合计					¥31.17		¥0.93
价税合计(大写)	<input checked="" type="checkbox"/> 叁拾贰圆壹角整			(小写) ¥ 32.10			
销售方名称: 天津鞍马出行科技有限公司 纳税人识别号: 91120106MACB2BWC1M 地址、电话: 天津市红桥区水游城商务区安顺大厦四号楼612号房间4009901171 开户行及账号: 中国工商银行股份有限公司天津大丰路支行0302016909300371587	备注: am						

收款人: 茅雅荔

复核: 张严子

开票人: 刘薇

销售方: (章)

发票专用章





## 高德打车企业版

首充越多返利越多 开6%增值税专票  
比价抢单更便宜 公司结算更方便



## 高德地图—打车—行程单

AMAP ITINERARY

申请时间: 2024-03-02

行程时间: 2024-03-02 08:17至2024-03-02 08:41

行程人手机号: 18270031620

共计1单行程, 合计32.10元

序号	服务商	车型	上车时间	城市	起点	终点	金额(元)
1	聚的新出租	聚的经济型	2024-03-02 08:17	济南市	汉庭酒店(济南大正路店)	汉庭酒店(济南郭店)	32.10元

- 报销金额请以发票金额为准。
- 行程单金额可能包括路桥费、高速费、停车费、优惠券等附加费用金额。
- 发票发送时间可能与行程单不同, 请耐心等待。



旅客运输服务

## 电子发票(普通发票)



发票号码: 2443200000028263336

开票日期: 2024年04月06日

购买方信息	名称: 北京创联致信科技有限公司 统一社会信用代码/纳税人识别号: 91110108596007659D	销售方信息	名称: 湖南喜行网络科技有限公司 统一社会信用代码/纳税人识别号: 91430100MA4PCYGD3E			
项目名称	单价	数量	金额	税率/征收率	税额	
*运输服务*客运服务费	18.495145631068	1	18.50	3%	0.55	
合计			¥ 18.50		¥ 0.55	
出行人	有效身份证件号	出行日期	出发地	到达地	等级	交通工具类型
价税合计(大写)	壹拾玖圆零伍分		(小写) ¥ 19.05			
备注						

开票人: 江琳琳

下载次数: 1



## 高德打车企业版

首充越多返利越多 开6%增值税专票  
比价抢单更便宜 公司结算更方便



## 高德地图—打车——行程单

AMAP ITINERARY

申请时间: 2024-04-01 | 行程时间: 2024-04-01 17:57至2024-04-01 18:15  
行程人手机号: 18270031620 | 共计1单行程, 合计19.05元

序号	服务商	车型	上车时间	城市	起点	终点	金额(元)
1	喜行约车	喜行经济型	2024-04-01 17:57	贵阳市	贵州中烟工业有限贵 任公司贵阳卷烟厂东侧	四季黔景酒店(贵阳 黄河路缤纷广场店)	19.05元

- 报销金额请以发票金额为准。
- 行程单金额可能包括路桥费、高速费、停车费、优惠券等附加费用金额。
- 发票发送时间可能与行程单不同, 请耐心等待。



## 山东增值税电子普通发票

国家税务总局  
山东省税务局

发票代码: 037002300311  
发票号码: 48730028  
开票日期: 2024年03月24日  
校验码: 56851084111402338715

机器编号: 661103117761

购买方名称: 北京创联致信科技有限公司 纳税人识别号: 91110108596007659D 地址、电话: 开户行及账号:	密码区 ++9*/7*2>336+>/46><2-62+3>1 810**85+03*252979+5281231<*< 0*29/53+92<5023-+3425/+6+53 >3</*32<*0*23*<5486/<*4151						
货物或应税劳务、服务名称 *运输服务*客运服务费	规格型号 无	单位 次	数量 1	单价 22.42718447	金额 22.43	税率 3%	税额 0.67
合计					¥22.43		¥0.67
价税合计(大写)	贰拾叁圆壹角整		(小写) ¥ 23.10				
销售方名称: 山东及时雨汽车科技有限公司 纳税人识别号: 91370303MA3HJKH04J 地址、电话: 山东省淄博市高新区裕民路与柳泉路辅路交叉口东南140米高新区电商谷 东南A座21021010633-0819771 开户行及账号: 齐商银行股份有限公司高新区支行801101301421025000	备注 山东及时雨汽车科技有限公司 91370303MA3HJKH04J 发票专用章						

收款人: 何琪

复核: 颜慧

开票人: 吴雪

销售方: 德

发票专用章



## 高德打车企业版

首充越多返利越多 开6%增值税专票  
比价抢单更便宜 公司结算更方便



## 高德地图—打车—行程单

AMAP ITINERARY

申请时间: 2024-03-24

行程时间: 2024-03-24 13:59至2024-03-24 14:15

行程人手机号: 18270031620

共计1单行程, 合计23.10元

序号	服务商	车型	上车时间	城市	起点	终点	金额(元)
1	及时用车	及时经济型	2024-03-24 13:59	枣庄市	汉庭酒店(滕州汽车总站店)	滕州东站	23.10元

- 报销金额请以发票金额为准。
- 行程单金额可能包括路桥费、高速费、停车费、优惠券等附加费用金额。
- 发票发送时间可能与行程单不同, 请耐心等待。



旅客运输服务

## 电子发票(普通发票)



发票号码: 2434200000023245151

开票日期: 2024年03月24日

购买方信息	名称: 北京创联致信科技有限公司 统一社会信用代码/纳税人识别号: 91110108596007659D	销售方信息	名称: 添猫科技(浙江)有限公司淮北分公司 统一社会信用代码/纳税人识别号: 91340621MAD8PYLU6P		
项目名称	单价	数量	金额	税率/征收率	税额
*运输服务*客运服务费	26.6019417475728	1	26.60	3%	0.80
合计			¥ 26.60		¥ 0.80
出行人	有效身份证件号	出行日期	出发地	到达地	等级 交通工具类型
价税合计(大写)	⊗ 贰拾柒圆肆角整		(小写) ¥ 27.40		
备注					

下载次数: 1

开票人: 丁雅诚







**高德打车企业版**

首充越多返利越多 开6%增值税专票  
比价抢单更便宜 公司结算更方便



## 高德地图—打车—行程单

AMAP ITINERARY

| 申请时间: 2024-03-23 | 行程时间: 2024-03-14 09:46至2024-03-14 10:08  
 | 行程人手机号: 18270031620 | 共计1单行程, 合计27.40元

序号	服务商	车型	上车时间	城市	起点	终点	金额(元)
1	添猫出行	添猫经济型	2024-03-14 09:46	青岛市	汉庭优佳(青岛中国海洋大学店)	青岛北站(东进站口)	27.40元

1. 报销金额请以发票金额为准。
2. 行程单金额可能包括路桥费、高速费、停车费、优惠券等附加费用金额。
3. 发票发送时间可能与行程单不同, 请耐心等待。









# 江苏增值税电子普通发票



发票代码: 032002300911

发票号码: 60910193

开票日期: 2024年04月09日

校验码: 70601897770939672014

机器编号: 66120158641

购买方	名称: 北京创联致信科技有限公司 纳税人识别号: 91110108596007659D 地址、电话: 开户行及账号:	密码区	1</6099587*2->966-660009/39 <9+19>56*>05-610-41<1<8589* 5374-+3<0/+0685>+>00793<0-0 *->5+-839-00<>09-001>08881-					
货物或应税劳务、服务名称 *经纪代理服务*机票款		规格型号	单位	数量	单价	金额	税率	税额
						603.77	6%	36.23
合计						¥603.77		¥36.23
价税合计(大写)		<input checked="" type="checkbox"/> 陆佰肆拾圆整		(小写) ¥ 640.00				
销售方	名称: 苏州程会玩国际旅行社有限公司 纳税人识别号: 91320594MA1MBK0R43 地址、电话: 中国(江苏)自由贸易试验区苏州片区苏州工业园区胜浦路60号同程旅行大厦5F-4309-40077777 开户行及账号: 中国建设银行苏州工业园区支行 3225019888360000781	备注	乘客:段宗宸;航班:延安南泥湾-贵阳龙洞堡;航班号:G5816; 起飞时间:2024-03-29					

收款人: 樊继润

复核: 杨丽

开票人: 方丹丹

销售方: (盖章)



# 江苏增值税电子普通发票



发票代码: 032002300911

发票号码: 60707238

开票日期: 2024年04月09日

校验码: 51774641184142127046

机器编号: 661620004211

购买方	名称: 北京创联致信科技有限公司 纳税人识别号: 91110108596007659D 地址、电话: 开户行及账号:	密码区	0<5*2*/830625189897+/+/5008 /661>12>*-5657-3>8979+45>/7 97+1+-428<///>>>411>9-22/1/ 06*49443>579<-5+51+2-*01067					
货物或应税劳务、服务名称 *经纪代理服务*机票款		规格型号	单位	数量	单价	金额	税率	税额
						322.64	6%	19.36
合计						¥322.64		¥19.36
价税合计(大写)		<input checked="" type="checkbox"/> 叁佰肆拾贰圆整		(小写) ¥ 342.00				
销售方	名称: 苏州程会玩国际旅行社有限公司 纳税人识别号: 91320594MA1MBK0R43 地址、电话: 中国(江苏)自由贸易试验区苏州片区苏州工业园区胜浦路60号同程旅行大厦5F-4309-40077777 开户行及账号: 中国建设银行苏州工业园区支行 3225019888360000781	备注	乘客:段宗宸;航班:长沙黄花-赣州黄金;航班号:EK3091;起飞 时间:2024-04-03					

收款人: 樊继润

复核: 杨丽

开票人: 方丹丹

销售方: (盖章)





# 电子发票 (增值税专用发票)



发票号码: 2436200000023402213

开票日期: 2024年04月09日

购买方信息	名称: 北京创联致信科技有限公司 统一社会信用代码/纳税人识别号: 91110108596007659D	销售方信息	名称: 金凯瑞(赣州)酒店管理有限公司 统一社会信用代码/纳税人识别号: 91360702060781195K				
项目名称	规格型号	单位	数量	单价	金额	税率/征收率	税额
*住宿服务*住宿费		天	1	139.6039604	139.60	1%	1.40
合计					¥ 139.60		¥ 1.40
价税合计(大写)		壹佰肆拾壹圆整		(小写) ¥ 141.00			
备注	购方开户银行: 招商银行股份有限公司北京慧忠北里支行; 银行账号: 110946919610501; 销方开户银行: 江西赣州银座村镇银行股份有限公司; 银行账号: 601179047500015;						

开票人: 张水莲

## 汉庭赣州文明大道汽车站酒店

### 结账单

姓名: 段宗宸 房号: 8630  
入住时间: 2024-04-03 22:03 人数: 1  
离店时间: 2024-04-04 14:00 收款人: 段宗宸

日期	项目	金额
2024-04-04 03:12	房费8630	141.00
消费合计		141.00
2024-04-03 22:02	支付宝原生支付90190703	141.00
付款合计		141.00
备注:		

本人同意对上述的款项承担个人责任, 并在有关人士、公司或团体不能支付此账单款项的情况下, 承担以上费用。如用中国境内发卡的信用卡支付, 发卡行可能会将支付金额直接转换为发卡行所在国货币, 转换之汇率将取决于银行之实时汇率, 不在本酒店控制范围内。早餐及会员卡一经出售概不退换, 总金额已含税和服务费。

电子发票 (增值税专用发票)

发票号码: 2452200000009916434  
开票日期: 2024年04月03日

名称: 北京创联致信科技有限公司 统一社会信用代码/纳税人识别号: 9110101596007659D	名称: 贵州四季黔景酒店管理有限公司 统一社会信用代码/纳税人识别号: 91520114MA6DWDXQ20
--	---

项目名称	规格型号	单位	数量	单价	金额	税率/征收率	税额
*住宿服务*住宿		天	5	179.00909099	895.05	1%	8.95

合计 ¥895.05 ¥8.95

价税合计 (大写) 玖佰零肆圆整 (小写) ¥904.00

收款人: 潘宇; 复核人: 李西敏;

开票人: 明海霞

贵州四季黔景酒店管理有限公司消费明细

姓名/Name: 段宗顺 房号/RoomNo.: null 房价/Price: 0.00  
到日/CheckIn: 2024-03-30 离日/CheckOut: 2024-04-03

房号/RoomNo.	费用/Fee	发生时间/Time	金额/Amount	说明/Dep
1711	房费收入	2024-03-30	181.00	
1711	房费收入	2024-03-30	181.00	自动减房费
1711	房费收入	2024-03-31	181.00	自动减房费
1711	房费收入	2024-04-01	181.00	自动减房费
1711	房费收入	2024-04-02	181.00	自动减房费

付款方式/Pay Method: 0.00元 总金额/Total: 904.00 押金/Deposit: 0.00  
打印时间(Print Time): 2024-04-03 07:31 打印人(Operator): 潘宇 Page No. 页码:  
客人签名/Guest Signature: \_\_\_\_\_

贵州四季黔景酒店管理有限公司  
发票专用章

电子发票 (增值税专用发票)

发票号码: 24372000000040731447  
开票日期: 2024年04月09日

名称: 北京创联致信科技有限公司 统一社会信用代码/纳税人识别号: 91110108596007659D	名称: 青州市浩宇酒店有限公司 统一社会信用代码/纳税人识别号: 91370781334506482H
---	--

项目名称	规格型号	单位	数量	单价	金额	税率/征收率	税额
*住宿服务*住宿费		天	5	148.49	742.45	6%	44.55

合计 ¥742.45 ¥44.55

价税合计 (大写) 柒佰捌拾柒圆整 (小写) ¥787.00

购方开户银行: 招商银行股份有限公司北京慧忠北里支行; 银行账号: 110946919610501;  
销方开户银行: 青州农商行王府支行; 银行账号: 9070107200742059999999;

开票人: 李孟倩



# 汉庭潍坊青州酒店

住宿明细

账号 R26250123470016389541

姓名: 段宗宸 房号: 8632

入住时间 2024-3-14

退房时间 2024-3-18

日期	项目	金额
3.14	房费	158
3.15	房费	158
3.16	房费	158
3.17	房费	158
3.18	房费	155
合计总额		787

本人同意对上述账单进行支付,并在有关人付此账单款项时,承担以上费用。如用中国境内银行卡可能会将行所在国货币,行之实时汇率,早餐及会员卡金额已含税和服务费。



## 电子发票 (增值税专用发票)

发票号码: 2822000000016019682

开票日期: 2024年04月09日



购买方信息	名称: 北京创联致信科技有限公司	统一社会信用代码/纳税人识别号: 91110108596007659D	销售方信息	名称: 青岛泰科达酒店管理有限公司	统一社会信用代码/纳税人识别号: 91370212MA3CGBL98Y		
项目名称	规格型号	单位	数量	单价	金额	税率/征收率	税额
*住宿服务*住宿费		天	11	178.987993396226	1968.87	6%	118.13
合计					¥ 1968.87		¥ 118.13
价税合计 (大写)		贰仟零捌拾柒圆整		(小写) ¥ 2087.00			
备注	购方开户银行: 招商银行股份有限公司北京慧忠北里支行; 银行账号: 11094919610501; 销方开户银行: 恒丰银行青岛高新技术产业开发区支行; 银行账号: 853211010122703822;						

开票人: 董兰英

下载次数: 1

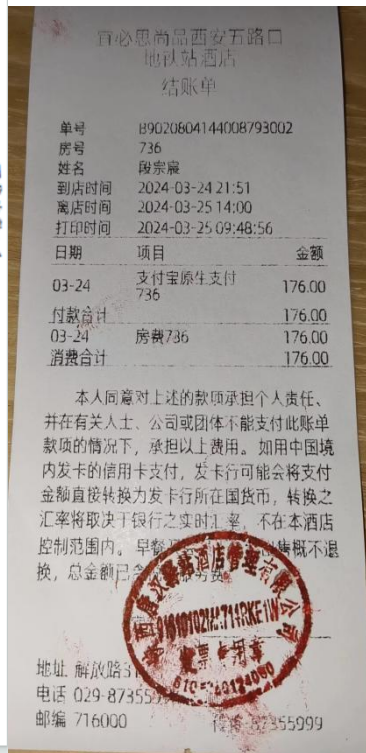
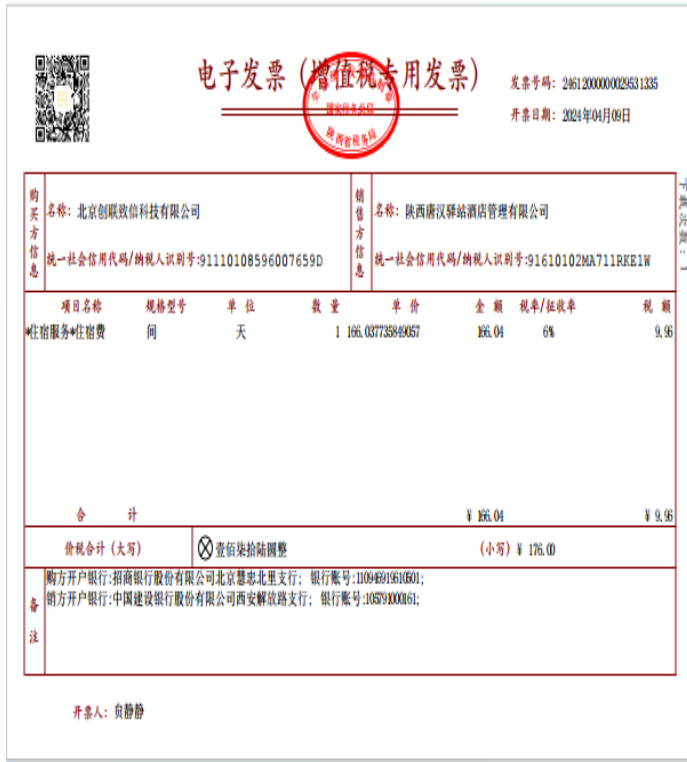
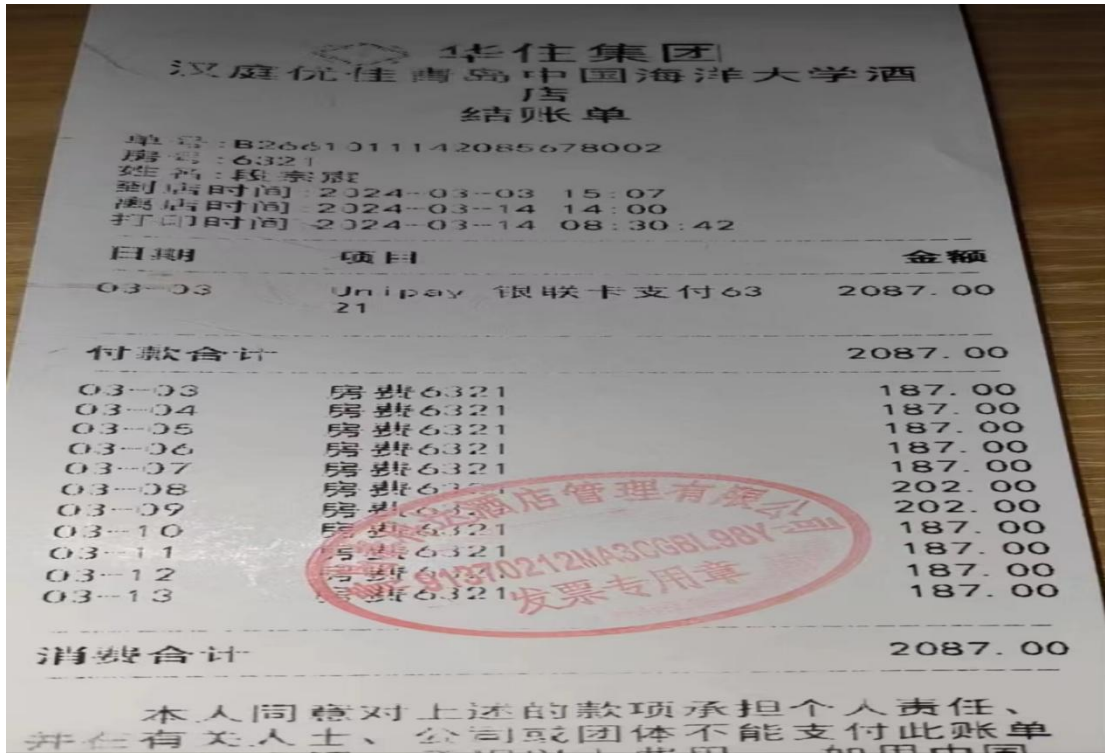





电子发票 (增值税专用发票)



发票号码: 2461200000025988663

开票日期: 2024年03月29日

购买方信息	名称: 北京创联致信科技有限公司 统一社会信用代码/纳税人识别号: 91110108596007659D	销售方信息	名称: 延安丽恒大酒店有限责任公司 统一社会信用代码/纳税人识别号: 91610600MA6YK6YR1A				
项目名称	规格型号	单位	数量	单价	金额	税率/征收率	税额
*住宿服务*住宿服务		天			647.52	1%	6.48
合计					¥647.52		¥6.48
价税合计(大写)		陆佰伍拾肆圆整		(小写) ¥654.00			
备注							

下载次数: 3

开票人: 贺云莎

已结账	丽恒大酒店 明细账单		No. 185263101240325135832104		
姓名: 段宗宸	房号: 1116	【标准间】	房价: 168.00元		
到日: 2024-03-25 13:58	离日: 2024-03-29 14:03				
房号/No.	发生时间/Time	科目名称	费用	收退款	备注/Dep
1116	2024-03-25 13:58	房费收入	168.00		
1116	2024-03-25 13:59	支付宝当面付		600.00	20240325220014383914...
1116	2024-03-26 18:04	房费收入	168.00		自动滚房费
1116	2024-03-27 18:00	房费收入	168.00		自动滚房费
1116	2024-03-28 12:26	支付宝当面付		150.00	20240328220014383914...
1116	2024-03-28 18:04	房费收入	150.00		自动滚房费
1116	2024-03-29 14:03	支付宝当面付		96.00	20240325220014383914...
总押金/Deposit: 654.00		总消费/Total: 654.00	结账应收: 0.00		
打印时间: 2024-03-29 14:11	打印人: 贺云莎	第2次打印	页码: 1		
酒店地址: 延安市高新经济开发区东二路	预订电话: 09112510066	客人签名: _____			



电子发票 (增值税专用发票) 发票号码: 2437200000040627273 开票日期: 2024年04月09日

名称: 北京创联致信科技有限公司 名称: 济南永佳商务酒店管理有限公司

统一社会信用代码/纳税人识别号: 91110108596007659D 统一社会信用代码/纳税人识别号: 91370100MABW6CKP3B

项目名称	规格型号	单位	数量	单价	金额	税率/征收率	税额
住宿服务*住宿费		天	13	162.8330789230769	2116.83	1%	21.17
合计					¥2116.83		¥21.17
价税合计 (大写)		贰仟壹佰叁拾捌圆整		(小写) ¥2138.00			

购方开户银行: 招商银行股份有限公司北京慧忠北里支行; 银行账号: 110946919610501;  
销方开户银行: 济南农村商业银行股份有限公司彩石支行; 银行账号: 205000244205000012501;

开票人: 李振鹏

汉庭济南高新东区孙村大 正路酒店

单号: B901279114181123002  
房号: 1126  
姓名: 段宗宸  
入住时间: 2024-02-18 14:00  
离店时间: 2024-03-02 15:00  
打印时间: 2024-03-02 08:00:01

日期	项目	金额
付款合计		0.00
02-18	房费	164.00
02-19	房费	164.00
02-20	房费	164.00
02-21	房费	164.00
02-22	房费	164.00
02-23	房费	164.00
02-24	房费	164.00
02-25	房费	164.00
02-26	房费	164.00
02-27	房费	164.00
02-28	房费	164.00
02-29	房费	164.00
03-01	房费	164.00
消费合计		2,138.00

本人同意对... 在有关人士、公司或团体不能支付此账单的情况下, 承担以上费用。如用中国境内发卡的信用卡支付, 发卡行可能会将支付金额直接转换为发... 汇率... 转换... 汇率... 不在本酒店控制范围内。早餐及会员卡, 经出售概不退换, 总金额包含服务费。

永佳商务酒店管理有限公司  
91370100MABW6CKP3B

电子发票 (增值税专用发票) 发票号码: 2437200000001907249 开票日期: 2024年04月11日

名称: 北京创联致信科技有限公司 名称: 济南森辉酒店有限责任公司

统一社会信用代码/纳税人识别号: 91110108596007659D 统一社会信用代码/纳税人识别号: 91370112MA3ELWTCXY

项目名称	规格型号	单位	数量	单价	金额	税率/征收率	税额
住宿服务*住宿费		天	1	159.43	159.43	6%	9.57
合计					¥159.43		¥9.57
价税合计 (大写)		壹佰陆拾玖圆整		(小写) ¥169.00			

购方开户银行: 招商银行股份有限公司北京慧忠北里支行; 银行账号: 110946919610501;  
销方开户银行: 济南农商银行孙村支行; 银行账号: 3010101201842050007529;

开票人: 尹玉静

汉庭济南郭店酒店 结账单

单号: B8000284142009314062  
房号: 8501  
姓名: 段宗宸  
到店时间: 2024-03-02 09:05  
离店时间: 2024-03-03 14:00  
打印时间: 2024-03-03 08:36:59

日期	项目	金额
付款合计		0.00
03-02	房费8501	169.00
消费合计		169.00

本人同意对... 在有关人士、公司或团体不能支付此账单的情况下, 承担以上费用。如用中国境内发卡的信用卡支付, 发卡行可能会将支付金额直接转换为发... 汇率... 转换... 汇率... 不在本酒店控制范围内。早餐及会员卡, 经出售概不退换, 总金额包含服务费。

宾客签名: \_\_\_\_\_

地址: 山东省济南市历城区S102郭店镇郭店街道三区16号供销大厦  
电话: 0531-83125999  
邮编: 250109 传真: 83125999



### 电子发票(增值税专用发票)

发票号码: 2437200000040718736

开票日期: 2024年04月09日

购买方信息	名称: 北京创联致信科技有限公司 统一社会信用代码/纳税人识别号: 91110108596007659D	销售方信息	名称: 济南凯仕达酒店管理有限公司 统一社会信用代码/纳税人识别号: 91370100MACE1F4Q6H					
项目	名称	规格型号	单位	数量	单价	金额	税率/征收率	税额
*住宿服务*住宿费			天	2	184.16	368.32	1%	3.68
合计						¥368.32		¥3.68
价税合计(大写)	叁佰柒拾贰圆整		(小写) ¥372.00					
备注	购方开户银行: 招商银行股份有限公司北京慧忠北里支行; 银行账号: 110946919610501; 销方开户银行: 中国农业银行股份有限公司济南孙村支行; 银行账号: 15131501040013285;							

开票人: 张安琪

汉庭济南高新区孙村科创路酒店

单号: B9023200143549893002  
房号: 519  
姓名: 段崇宸  
入住时间: 2024-03-19 14:00  
离店时间: 2024-03-21 14:00  
打印时间: 2024-03-21 08:32:30

日期: 03-19  
付款合计: 0.00  
03-20: 186.00  
消费合计: 186.00

发票专用章: 91370100MACE1F4Q6H  
开票日期: 2024-03-21 08:32:30

本人同意对上述的款项承担个人责任, 并在有关人士、公司或团体不能支付此账单款项的情况下, 承担以上费用。如用中国境内发卡的信用卡支付, 发卡行可能会将支付金额直接转换为发卡行所在国货币, 转换的汇率将取决于银行之实时汇率, 不在本酒店控制范围内。早餐及会员卡一经出售概不退换, 总金额已含税和服务费。

宾客签名: \_\_\_\_\_

地址: 济南市高新区孙村街道七号路公建14号楼1-5层  
电话: 0531-88906777  
邮编: 250100 传真: 88906777



### 电子发票(普通发票)

发票号码: 2437200000040897051

开票日期: 2024年04月09日

购买方信息	名称: 北京创联致信科技有限公司 统一社会信用代码/纳税人识别号: 91110108596007659D	销售方信息	名称: 滕州花诗林酒店管理有限公司 统一社会信用代码/纳税人识别号: 91370481MA3NNJ4W8T					
项目	名称	规格型号	单位	数量	单价	金额	税率/征收率	税额
*住宿服务*住宿费			天	3	150.49504950495	451.49	1%	4.51
合计						¥451.49		¥4.51
价税合计(大写)	肆佰伍拾陆圆整		(小写) ¥456.00					
备注	购方开户银行: 工商银行滕州杏花村支行; 银行账号: 1605020409100047583;							

开票人: 林呈呈

华住集团  
汉庭滕州汽车总站酒店  
结账单

单号: B2775011143664386002  
房号: 8206  
姓名: 程宗宸  
到店时间: 2024-03-21 12:26  
离店时间: 2024-03-24 14:00  
打印时间: 2024-03-24 09:15:41

日期	项目	金额
03-20	支付宝原生支付null	456.00
付款合计		456.00
03-21	房费8206	152.00
03-22	房费8206	152.00
03-23	房费8206	152.00
消费合计		456.00

本人同意对上述的款项承担个人责任、并在有关人士、公司或团体不能支付此账单款项的情况下，承担以上费用。如用中国境内发卡的信用卡支付，发卡行可能会将支付金额直接转换为发卡行所在国货币，转换之汇率将取决于银行之实时汇率，不在本酒店控制范围内。早餐及公共区域一经出售概不退换，总金额已付。

