



北京创联致信科技有限公司

差旅费报销单

部门:	技术中心		项目编码	DCL24012		项目名称	“盒条件”“条零”现场产品		2024年 10月 6日			
出差人		鲍爽		出差借款单编号		OA报销单编号			其他费用			
日期		大交通费				出差补助						
月	日	出发地点	到达地点	单据张数	金额	备注	天数	补贴标准	补贴金额	项目	单据张数	金额
8	18	山东济南	湖北武汉	1	546.0		33	80	2640	住宿费	24	6170.56
8	20	湖北武汉	陕西西安	1	479.5				0			
8	25	陕西西安	河南郑州	1	239.0				0			
8	29	河南许昌	河南郑州	1	42							
8	29	河南郑州	山东青岛	1	355.5							
8	31	红岛站(青岛)	安徽合肥	1	329							
9	5	安徽合肥	安徽芜湖	1	64							
9	5	安徽芜湖	安徽合肥	1	69							
9	7	安徽合肥	湖南长沙	1	300.0							
9	7	湖南长沙	贵州遵义	1	355.5				0			
9	12	贵州贵阳	安徽合肥	1	632.5				0			
9	18	安徽合肥	陕西西安	1	545.0				0			
9	18	陕西西安	陕西延安	1	91.0				0	合计		6170.56
9	19	陕西延安	陕西西安	1	86.0				0			
9	22	陕西西安	陕西宝鸡	1	51.5							
9	24	陕西宝鸡	山西太原	1	230.0							
9	26	山西太原	山东济南	1	185.5							
合计				4601.00	合计			2640.00	说明 ①出差开始详见: 8月18日从山东济南到湖北武汉的火车票 ②出差结束详见: 9月27日山东济南华庭酒店住宿费详单 ③扣除8月15、16、17中秋节3天 ④扣除8月21-24日4天西安培训			
原借款				应退余款		-13,411.56						
报销总额		人民币 (大写)		壹万叁仟肆佰壹拾壹元伍角陆分						小写 ¥		13411.56

申请人: 鲍爽
财务总监: 杨映澜

主管经理: 蔡建
总 裁: 喻茂伦

销售副总裁: 魏育东
会 计: 杨学红

技术副总裁: 蔡建
出 纳: 赵艺静

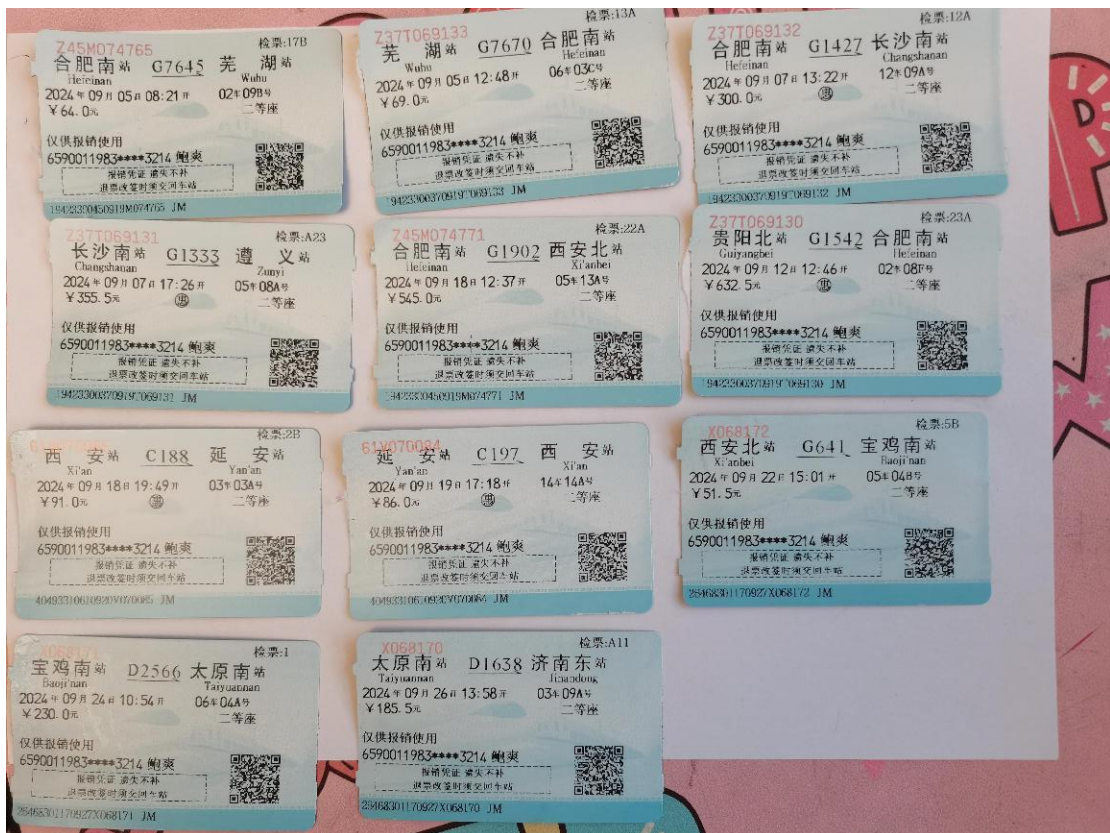
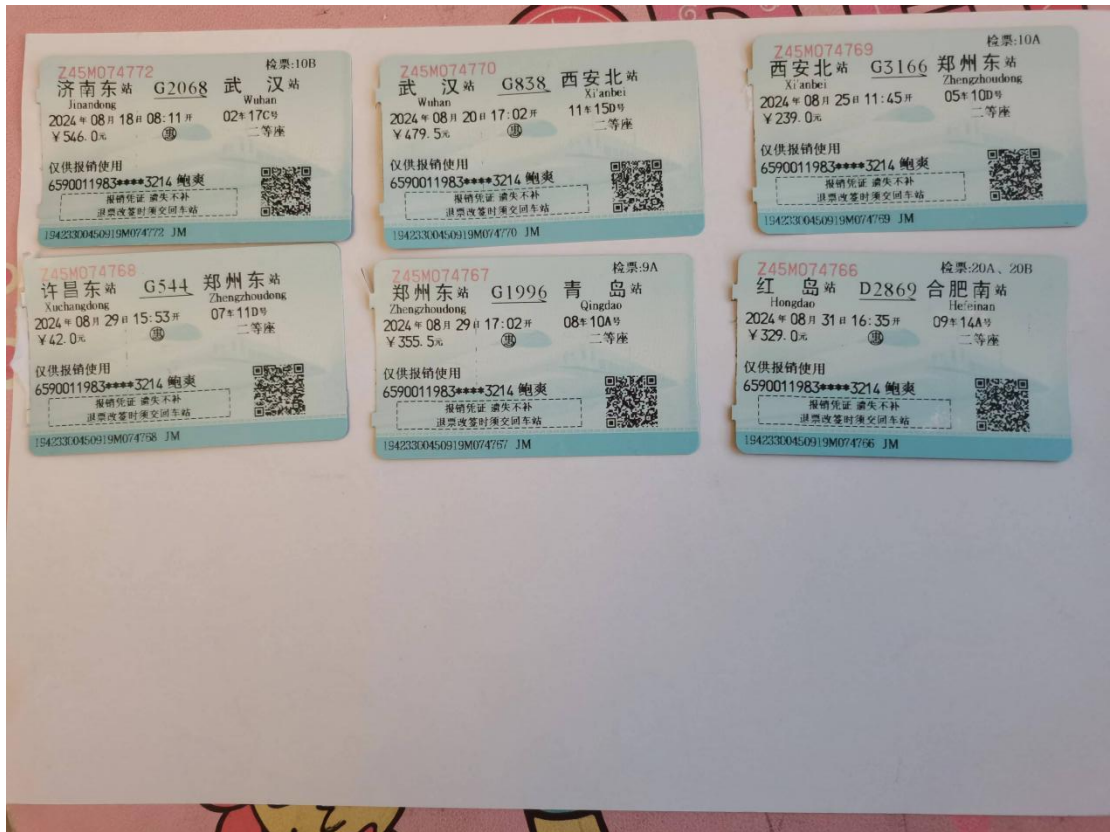



电子发票 (增值税专用发票)



发票号码: 24372000000153439957
开票日期: 2024年08月18日

购买方信息	名称: 北京创联致信科技有限公司 统一社会信用代码/纳税人识别号: 91110108596007659D		销售方信息	名称: 济南禾盈酒店有限公司 统一社会信用代码/纳税人识别号: 91370100MA3UL6QL81				
项目名称		规格型号	单位	数量	单价	金额	税率/征收率	税额
*住宿服务*住宿费						620.75	6%	37.25
合计						¥620.75		¥37.25
价税合计 (大写)			陆佰伍拾捌圆整		(小写) ¥658.00			
备注	购方开户银行: 招商银行股份有限公司北京慧忠北里支行; 银行账号: 110946919610501; 销方开户银行: 济南农村商业银行股份有限公司西顿邱支行; 银行账号: 2050004154205000011413;							

开票人: 曹志成

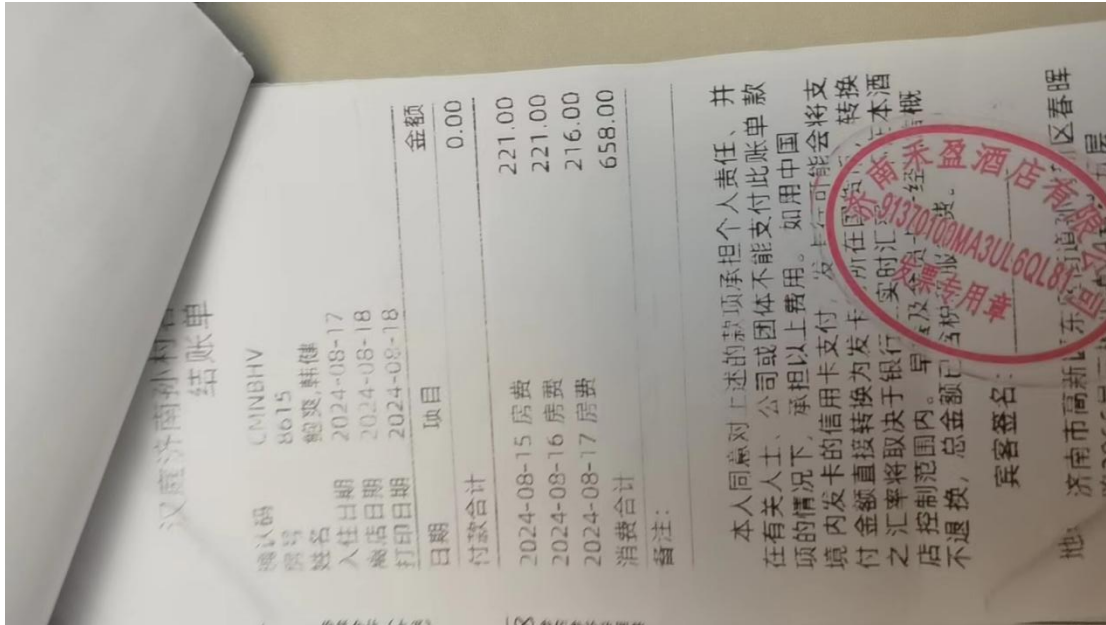



电子发票 (增值税专用发票)



发票号码: 24422000000106900637

开票日期: 2024年08月20日

购买方信息	名称: 北京创联致信科技有限公司 统一社会信用代码/纳税人识别号: 91110108596007659D	销售方信息	名称: 湖北客来舒酒店管理有限公司 统一社会信用代码/纳税人识别号: 91420112MA4F0A9G30				
项目名称	规格型号	单位	数量	单价	金额	税率/征收率	税额
*住宿服务*住宿服务		天	1	335.64	335.64	1%	3.36
合 计					¥335.64		¥3.36
价税合计 (大写)		<input checked="" type="checkbox"/> 叁佰叁拾玖圆整		(小写) ¥339.00			
备注							

下载次数: 1

开票人: 张娜

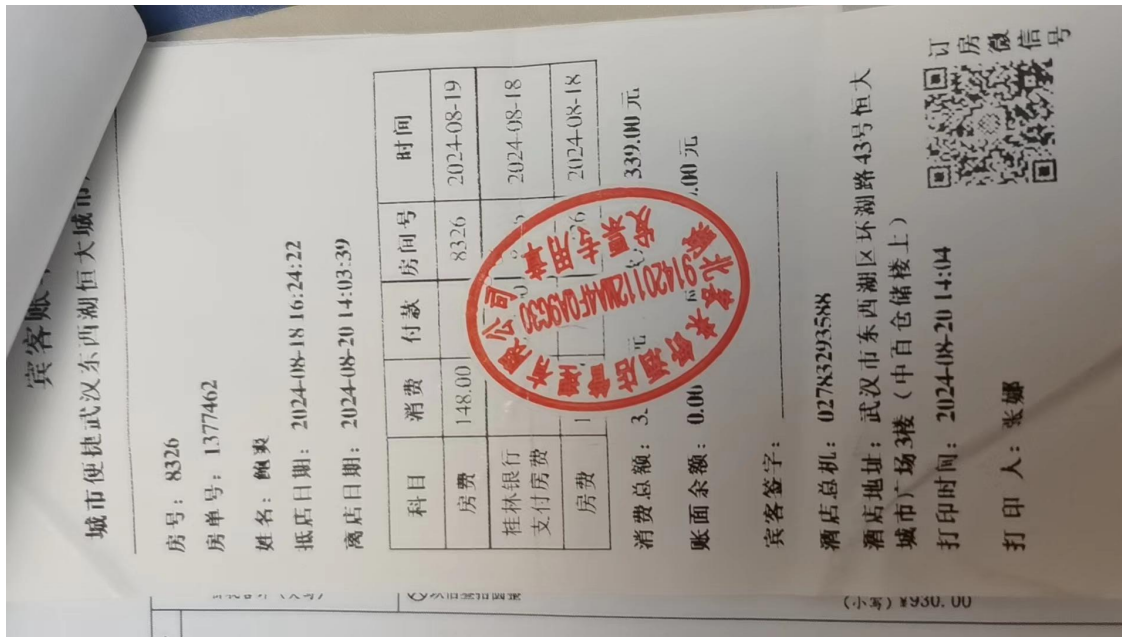



电子发票 (增值税专用发票)



发票号码: 2461200000080393154
开票日期: 2024年08月25日

购买方信息 名称: 北京创联致信科技有限公司 统一社会信用代码/纳税人识别号: 91110108596007659D		销售方信息 名称: 西安高科度假大酒店有限公司长安分公司 统一社会信用代码/纳税人识别号: 916101167759234172					
项目名称	规格型号	单位	数量	单价	金额	税率/征收率	税额
*住宿服务*住宿服务		间	3	292.452830188679	877.36	6%	52.64
合 计					¥877.36		¥52.64
价税合计 (大写)				<input checked="" type="checkbox"/> 玖佰叁拾圆整		(小写) ¥930.00	
备注							

下载次数: 2

开票人: 郭春香

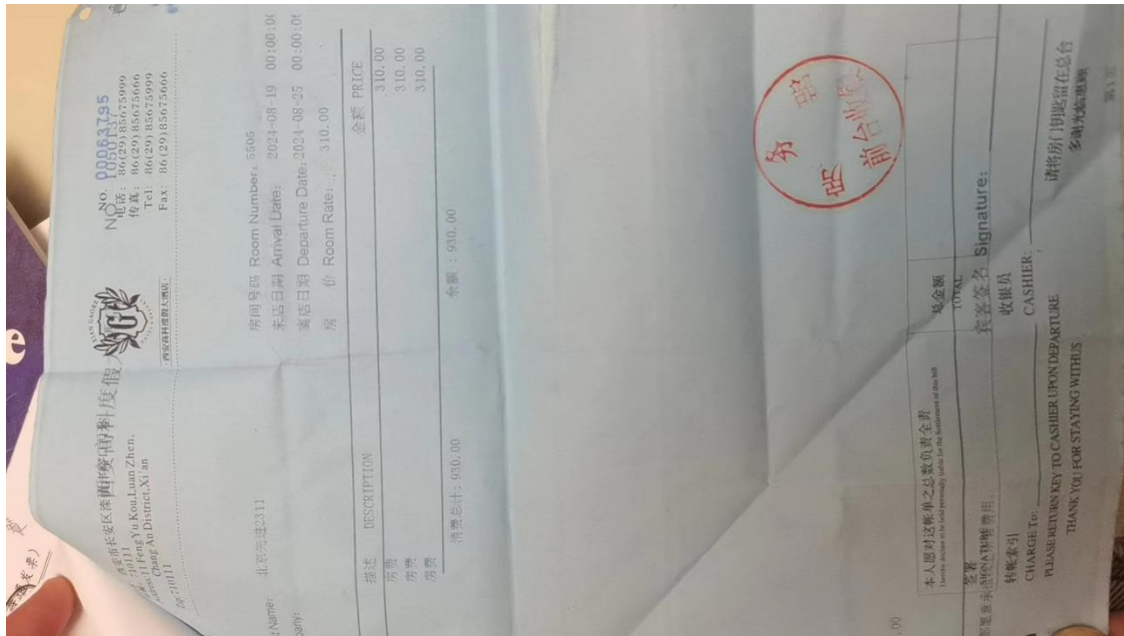



电子发票 (增值税专用发票)



发票号码: 2461200000080421002

开票日期: 2024年08月25日

购买方信息	名称: 北京创联致信科技有限公司		销售方信息		名称: 西安惠源锦江国际酒店管理有限公司			
	统一社会信用代码/纳税人识别号: 91110108596007659D		统一社会信用代码/纳税人识别号: 916101025831912827					
项目名称		规格型号	单位	数量	单价	金额	税率/征收率	税额
*住宿服务*住宿服务			天	1	301.88679245283	301.89	6%	18.11
合计						¥301.89		¥18.11
价税合计 (大写)			<input checked="" type="checkbox"/> 叁佰贰拾圆整		(小写) ¥320.00			
备注	鲍爽		入住日期: 2024.8.24		离店日期: 2024.8.25			

下载次数: 1

开票人: 侯凯

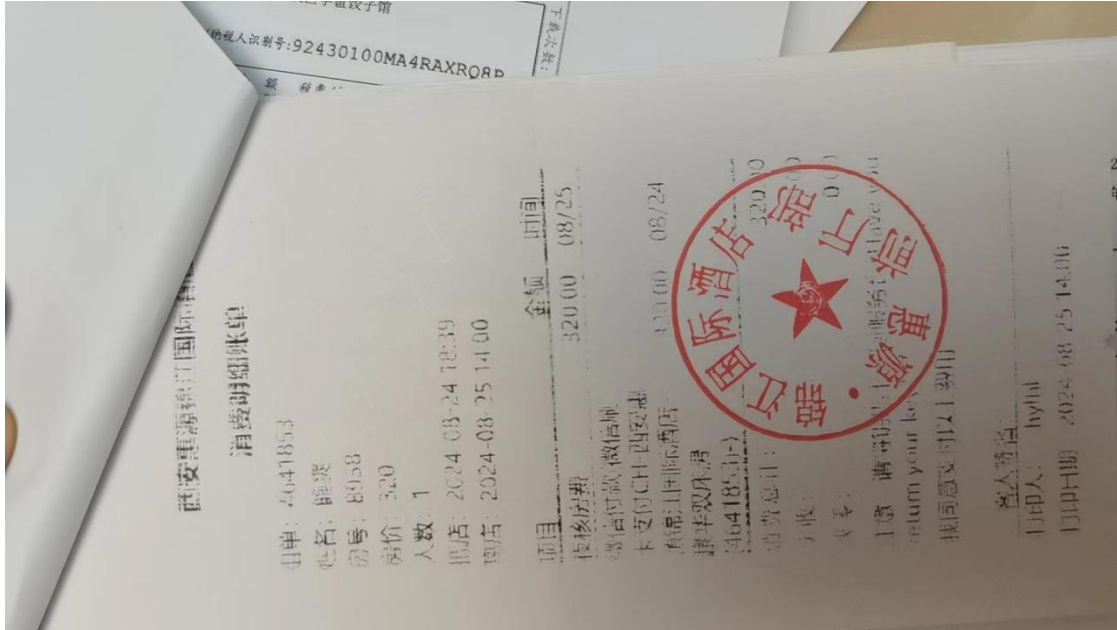



电子发票 (增值税专用发票)



发票号码: 2441200000144215260

开票日期: 2024年08月28日

购买方信息	名称: 北京创联致信科技有限公司 统一社会信用代码/纳税人识别号: 91110108596007659D	销售方信息	名称: 郑州云景酒店服务有限公司 统一社会信用代码/纳税人识别号: 91410100MA3X4TT75D					
项目名称		规格型号	单位	数量	单价	金额	税率/征收率	税额
*住宿服务*住宿费						502.97	1%	5.03
合计						¥ 502.97		¥ 5.03
价税合计 (大写)			<input checked="" type="checkbox"/> 伍佰零捌圆整		(小写) ¥ 508.00			
备注	购方开户银行: 招商银行股份有限公司北京慧忠北里支行; 银行账号: 110946919610501; 销方开户银行: 郑州银行经济技术开发区支行; 银行账号: 99501880116692268;							

下载次数: 1

开票人: 郭新满





电子发票 (增值税专用发票)



发票号码: 2492200000048399016

开票日期: 2024年08月31日

购买方信息	名称: 北京创联致信科技有限公司 统一社会信用代码/纳税人识别号: 91110108596007659D		销售方信息	名称: 青岛璟宏公寓管理有限公司 统一社会信用代码/纳税人识别号: 91370212MA7GQHNL09			
项目名称	规格型号	单位	数量	单价	金额	税率/征收率	税额
*住宿服务*住宿费		天	2	214.633663366337	429.27	1%	4.29
合计					¥429.27		¥4.29
价税合计 (大写)		肆佰叁拾叁圆伍角陆分		(小写) ¥433.56			
备注							

开票人: 张少静

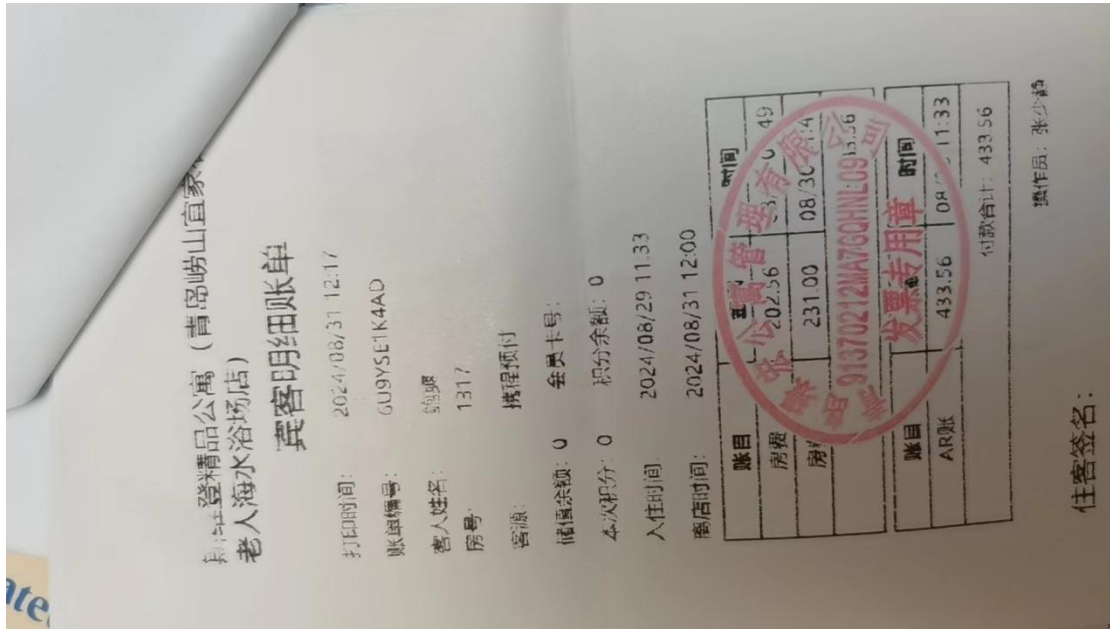



电子发票 (增值税专用发票)



发票号码: 24127000000084780668

开票日期: 2024年09月09日

购买方信息	名称: 北京创联致信科技有限公司		销售方信息		名称: 去哪儿网(天津)国际旅行社有限公司武清分公司	
	统一社会信用代码/纳税人识别号: 91110108596007659D		统一社会信用代码/纳税人识别号: 91120222MA82BC2U42			
项目名称		规格型号	单位	数量	单价	金额 税率/征收率 税额
*经纪代理服务*代订房费			次	1	381.13	381.13 6% 22.87
合计					¥381.13	¥22.87
价税合计(大写)			<input checked="" type="checkbox"/> 肆佰零肆圆整		(小写)¥404.00	
备注						

开票人: 邢婕

友诚酒店消费明细账单	
姓名: 鲍爽	
房间号: 1313	
入住时间: 2024-09-07	
离店时间: 2024-09-09	
项目	消费 时间
夜核房费 (日结计算房租)	¥2,000.00 24/9/8
夜核房费 (日结计算房租)	¥2,000.00 24/9/9
合计:	¥404.00
注意: 请将钥匙卡交回服务台 Have you return your key?	
我同意支付以上费用	
客人签名:	
打印人:	元本吴世皎

(小写) ¥ 700.00



电子发票 (增值税专用发票)



发票号码: 2452000000044132365

开票日期: 2024年09月12日

购买方信息	名称: 北京创联致信科技有限公司 统一社会信用代码/纳税人识别号: 91110108596007659D	销售方信息	名称: 贵阳尚美兰欧酒店管理有限公司 统一社会信用代码/纳税人识别号: 91520114MA6HLY7K9T				
项目名称	规格型号	单位	数量	单价	金额	税率/征收率	税额
*住宿服务*住宿服务		天	3	231.023102310231	693.07	1%	6.93
合计					¥ 693.07		¥ 6.93
价税合计 (大写)		<input checked="" type="checkbox"/> 柒佰圆整		(小写) ¥ 700.00			
备注							

下载次数: 1

开票人: 鄢发兵

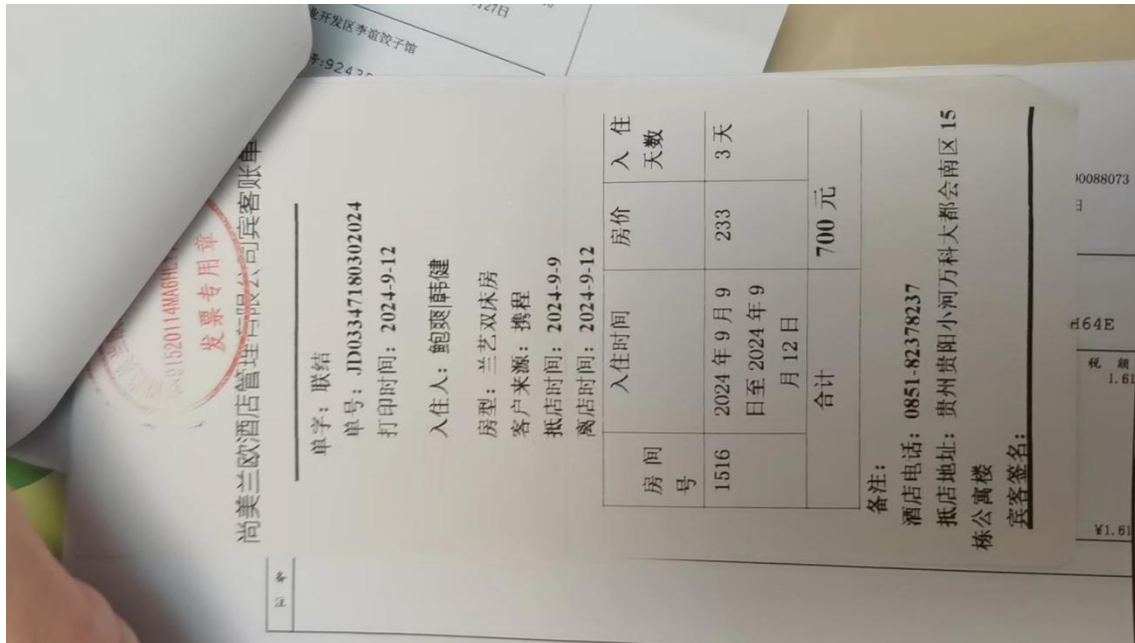



电子发票(普通发票)

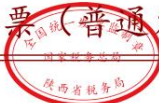

发票号码: 24612000000090088073

开票日期: 2024年09月19日

购买方信息	名称: 北京创联致信科技有限公司 统一社会信用代码/纳税人识别号: 91110108596007659D		销售方信息	名称: 延安丽博酒店管理有限公司 统一社会信用代码/纳税人识别号: 91610600MAB3BAH64E			
项目名称	规格型号	单位	数量	单价	金额	税率/征收率	税额
*住宿服务*住宿服务		天	1	161.386138613861	161.39	1%	1.61
合计					¥161.39		¥1.61
价税合计(大写)		壹佰陆拾叁圆整		(小写) ¥163.00			
备注							

下载次数: 1

开票人: 贺云沙

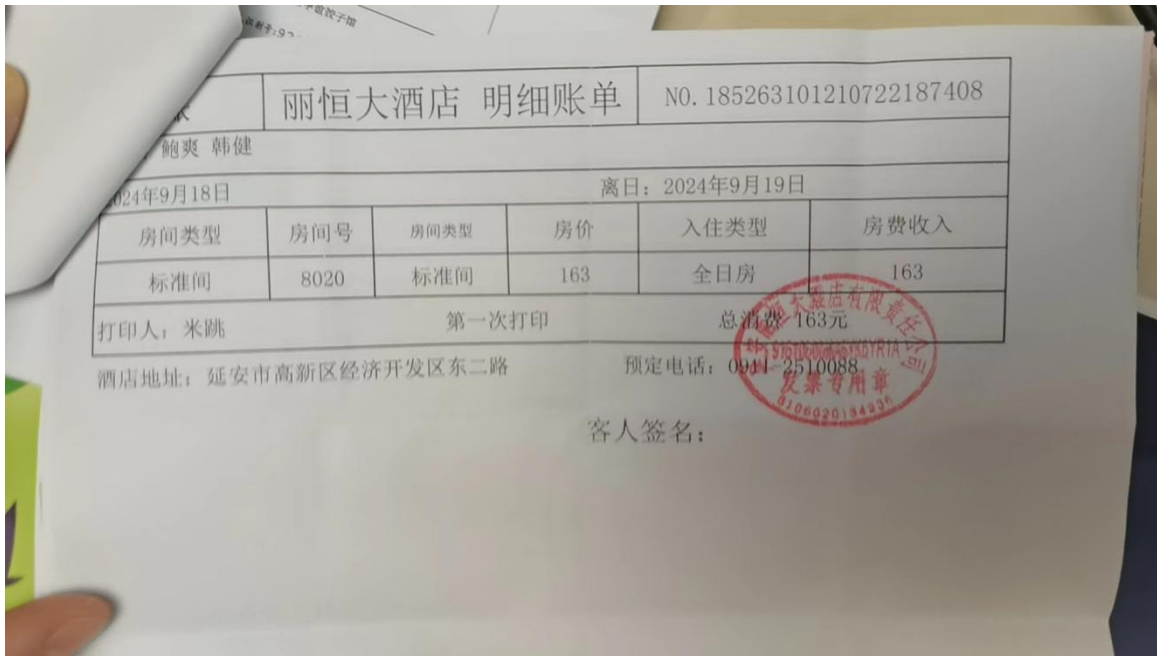



电子发票 (增值税专用发票)



发票号码: 2461200000091005449

开票日期: 2024年09月22日

购买方信息	名称: 北京创联致信科技有限公司		销售方信息	名称: 陕西维慕酒店管理有限公司																									
	统一社会信用代码/纳税人识别号: 91110108596007659D			统一社会信用代码/纳税人识别号: 91610132096667861F																									
<table border="1"> <thead> <tr> <th>项目名称</th> <th>规格型号</th> <th>单位</th> <th>数量</th> <th>单价</th> <th>金额</th> <th>税率/征收率</th> <th>税额</th> </tr> </thead> <tbody> <tr> <td>*住宿服务*住宿费</td> <td></td> <td>天</td> <td>3</td> <td>215.094339622642</td> <td>645.28</td> <td>6%</td> <td>38.72</td> </tr> <tr> <td colspan="5" style="text-align: right;">合 计</td> <td>¥ 645.28</td> <td></td> <td>¥ 38.72</td> </tr> </tbody> </table>						项目名称	规格型号	单位	数量	单价	金额	税率/征收率	税额	*住宿服务*住宿费		天	3	215.094339622642	645.28	6%	38.72	合 计					¥ 645.28		¥ 38.72
项目名称	规格型号	单位	数量	单价	金额	税率/征收率	税额																						
*住宿服务*住宿费		天	3	215.094339622642	645.28	6%	38.72																						
合 计					¥ 645.28		¥ 38.72																						
价税合计 (大写)		<input checked="" type="checkbox"/> 陆佰捌拾肆圆整		(小写) ¥ 684.00																									
备注	购买方地址: 北京市朝阳区小营北路19号2层206室; 电话: 010-82746952; 购方开户银行: 招商银行股份有限公司北京慧忠北里支行; 银行账号: 110946919610501; 销方地址: 西安经济技术开发区凤城十一路与文景路十字西北角文景广场; 电话: 029-89187777; 销方开户银行: 中国工商银行股份有限公司西安凤城十二路支行; 银行账号: 3700051609100001164;																												

下载次数: 1

开票人: 王桂兵

1 / 1

雅致标准间1416(网络协议)明细账单

入住时间: 2024-09-19 23:09 退房时间: 2024-09-22 14:00

入住客人: 施爽 韩健 入住房价: 228 附属房间:

账目	费用	税	收款	日期	单据号	备注
房费	228.00	0.00		09-19		09.19夜审自动房费
房费	228.00	0.00		09-20		09.20夜审自动房费
房费	228.00	0.00		09-21		09.21夜审自动房费
挂账			684 挂账	09-22		携程 (预付)
总计	684.00	0.00	684.00	已结清		

打印人: 樊恩雨 打印时间: 2024-09-22 13:49:52

客人签字:



电子发票 (增值税专用发票)



发票号码: 2461200000091812363

开票日期: 2024年09月24日

购买方信息	名称: 北京创联致信科技有限公司 统一社会信用代码/纳税人识别号: 91110108596007659D		销售方信息	名称: 宝鸡帝豪瑞廷酒店管理有限公司 统一社会信用代码/纳税人识别号: 91610301MA6XKNQ3X8			
项目名称	规格型号	单位	数量	单价	金额	税率/征收率	税额
*住宿服务*住宿费		天	2	185.148514852	370.30	1%	3.70
合计					¥370.30		¥3.70
价税合计 (大写)			叁佰柒拾肆圆整		(小写) ¥374.00		
备注	购方开户银行: 招商银行股份有限公司北京慧忠北里支行; 银行账号: 110946919610501; 销方开户银行: 兴业银行股份有限公司宝鸡分行; 银行账号: 458020100100141895;						

开票人: 党惠荣





电子发票 (增值税专用发票)



发票号码: 2414200000063618550

开票日期: 2024年09月26日

购买方信息	名称: 北京创联致信科技有限公司 统一社会信用代码/纳税人识别号: 91110108596007659D	销售方信息	名称: 太原正阳轻奢酒店管理有限公司 统一社会信用代码/纳税人识别号: 91140105MA0M3XHA3E																								
<table border="1"> <thead> <tr> <th>项目名称</th> <th>规格型号</th> <th>单位</th> <th>数量</th> <th>单价</th> <th>金额</th> <th>税率/征收率</th> <th>税额</th> </tr> </thead> <tbody> <tr> <td>*住宿服务*住宿服务</td> <td></td> <td>天</td> <td>2</td> <td>229.70297029703</td> <td>459.41</td> <td>1%</td> <td>4.59</td> </tr> <tr> <td colspan="5">合计</td> <td>¥459.41</td> <td></td> <td>¥4.59</td> </tr> </tbody> </table>				项目名称	规格型号	单位	数量	单价	金额	税率/征收率	税额	*住宿服务*住宿服务		天	2	229.70297029703	459.41	1%	4.59	合计					¥459.41		¥4.59
项目名称	规格型号	单位	数量	单价	金额	税率/征收率	税额																				
*住宿服务*住宿服务		天	2	229.70297029703	459.41	1%	4.59																				
合计					¥459.41		¥4.59																				
价税合计 (大写)		肆佰陆拾肆圆整		(小写) ¥464.00																							
备注	购买方地址: 北京市朝阳区小营北路19号2层206室; 电话: 82746952; 购买方开户银行: 招商银行股份有限公司北京慧忠北里支行; 银行账号: 110946919610501; 销售方地址: 山西省太原市小店区小店街道真武路正阳大厦3-6层; 电话: 13546371318; 销售方开户银行: 太原农村商业银行股份有限公司人民路支行; 银行账号: 101014010300000009659;																										

下载次数: 1

开票人: 边琴

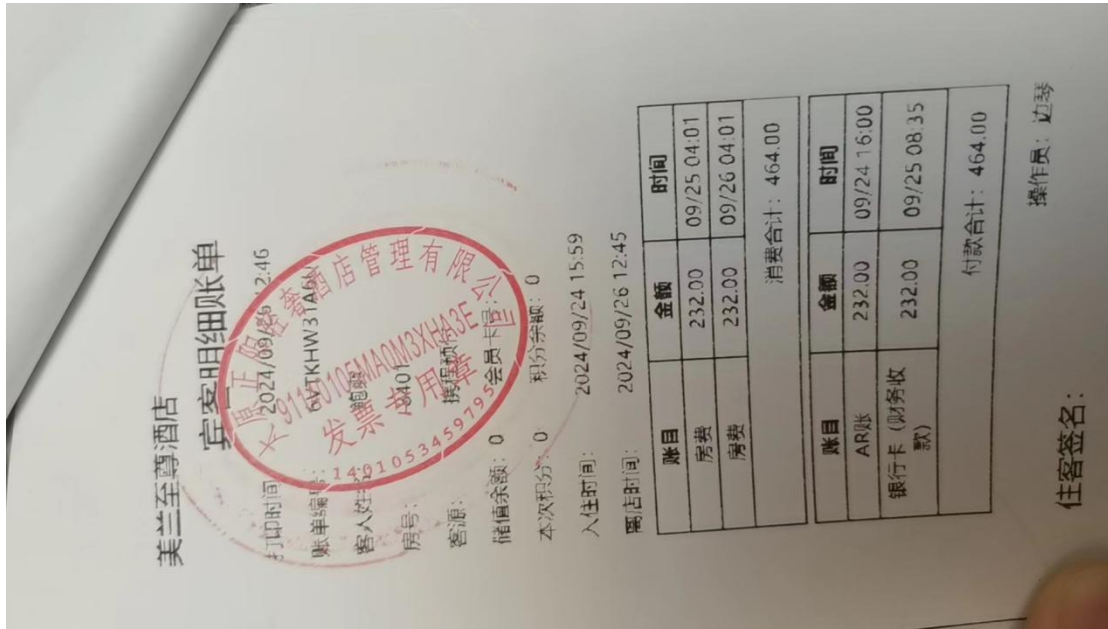



电子发票 (增值税专用发票)



发票号码: 2437200000193076830

开票日期: 2024年09月27日

购买方信息	名称: 北京创联致信科技有限公司 统一社会信用代码/纳税人识别号: 91110108596007659D	销售方信息	名称: 济南华庭酒店管理咨询有限公司 统一社会信用代码/纳税人识别号: 913701120548781936					
项目名称: *住宿服务*住宿费		规格型号	单位	数量	单价	金额	税率/征收率	税额
						182.08	6%	10.92
合计						¥ 182.08		¥ 10.92
价税合计 (大写)		壹佰玖拾叁圆整		(小写) ¥ 193.00				
备注	购方开户银行: 招商银行股份有限公司北京慧忠北里支行; 银行账号: 110946919610501; 销方开户银行: 中国工商银行济南东郊支行; 银行账号: 1602003419201072515;							

下载次数: 1

开票人: 许明雪

汉庭济南遥墙国际机场店		结账单	
确认码	AWWAYC	金额	
房号	8323	2024-09-24 微信原生支付	193.00
姓名	鲍爽	付款合计	193.00
入住日期	2024-09-26	2024-09-26 房费	193.00
离店日期	2024-09-27	消费合计	193.00
打印日期	2024-09-27	备注:	
<p>本人同意对以上的款项承担个人责任, 并在有关人士、公司或团体不能支付此账单款的情况下, 承担以上费用。如用中国境内发卡的信用卡支付, 发卡行可能会将支付金额直接转换为发卡行所在国货币, 转换之汇率将取决于银行之实时汇率, 不在本店控制范围内。早餐及会员卡一经出售概不退换, 总金额已含税和服务费。</p>			
宾客签名: _____			
地址 济南市历城区遥墙国际机场路北首			
电话 0531-88746767			
邮编 250105			
传真 88745757			