



# 北京创联致信科技有限公司

## 差旅费报销单

部门: 北京创联总公司 项目编码: ACL23002 项目名称: 2023盒条件实施差旅报销&工 2023年06月 05日

出差人		冯玉		出差借款单编号		OA报销单编号							
日期		大交通费				备注	出差补助			其他费用			
月	日	出发地点	到达地点	单据张数	金额		天数	补贴标准	补贴金额	项目	单据张数	金额	
5	4	上海	武汉	2	353.0		4	80	320	住宿费	1	592.00	
5	8	武汉	芜湖	1	196.0		7	80	560				
5	15	芜湖	蚌埠	2	119.0		2	80	160				
5	17	蚌埠	济南	1	230.0		3	80	240	住宿费	1	420.00	
5	20	济南	石家庄	1	107.0		3	80	240	住宿费	1	414.00	
5	23	石家庄	保定	1	65.0		1	80	80	住宿费	1	230.00	
5	24	保定	郑州	1	278.0		3	80	240	住宿费	1	537.00	
5	27	郑州	芜湖	1	378.5		5	80	400				
6	1	芜湖	襄阳	2	328.0		3	80	240	住宿费	1	669.00	
6	4	襄阳	芜湖	3	365.0								
										文具耗材	5	317.74	
										电子产品附件	3	408.10	
										日用杂品	1	30.90	
										交通费	10	224.90	
										滴滴及出租	5	581.29	
									0	合计		4424.93	
									0	说明			
									0				
合计					2419.50	合计		2480.00					
原借款				应退余款		-9,324.43							
报销总额		人民币		玖仟叁佰贰拾肆元肆角叁分								小写 ￥ 9324.43	
		(大写)											

申请人: 冯玉  
财务总监:

主管经理:  
总 裁:

销售副总裁:  
会 计:

技术副总裁:  
出 纳:

7640008910 检票:1AB  
上海虹桥站 G22 南京南站  
Shanghaihongqiao Nanjingnan  
2023年05月04日 16:00开 15车14F号  
¥153.0元 二等座

仅供报销使用  
3707241977\*\*\*\*2770 冯玉  
买票请到12306 发货请到95306  
中国铁路祝您旅途愉快  
66100300640505Q008910 JM

Z103M035240 检票:3  
芜湖站 G7770 南京南站  
Wuhu Nanjingnan  
2023年05月15日 14:53开 02车06F号  
¥35.0元 二等座

仅供报销使用  
3707241977\*\*\*\*2770 冯玉  
买票请到12306 发货请到95306  
中国铁路祝您旅途愉快  
30926301030516M035240 JM

V069204 检票:8A  
济南东站 G2090 石家庄东站  
Ji'nanzhong Shijiazhuangdong  
2023年05月20日 11:04开 05车05B号  
¥107.0元 二等座

仅供报销使用  
3707241977\*\*\*\*2770 冯玉  
买票请到12306 发货请到95306  
中国铁路祝您旅途愉快  
20372300500523P030037 JM

7640008911 检票:A18  
南京南站 D2189 汉口站  
Nanjingnan Hankou  
2023年05月04日 17:14开 04车01F号  
¥200.0元 二等座

仅供报销使用  
3707241977\*\*\*\*2770 冯玉  
买票请到12306 发货请到95306  
中国铁路祝您旅途愉快  
66100300640505Q008911 JM

Z103M035241 检票:A7  
南京南站 G380 蚌埠南站  
Nanjingnan Bengbunan  
2023年05月15日 15:51开 08车07D号  
¥84.0元 二等座

仅供报销使用  
3707241977\*\*\*\*2770 冯玉  
买票请到12306 发货请到95306  
中国铁路祝您旅途愉快  
30926301030516M035241 JM

P030037 检票:第17B检票口  
石家庄站 G792 保定东站  
Shijiazhuang Baodingdong  
2023年05月23日 09:37开 04车05B号  
¥65.0元 二等座

仅供报销使用  
3707241977\*\*\*\*2770 冯玉  
买票请到12306 发货请到95306  
中国铁路祝您旅途愉快  
20372300500523P030037 JM

026A089746  
汉口站 G3264 芜湖站  
Hankou Wuhu  
2023年05月08日 18:55开 07车16F号  
¥196.0元 二等座始发改签

仅供报销使用  
3707241977\*\*\*\*2770 冯玉  
买票请到12306 发货请到95306  
中国铁路祝您旅途愉快  
21050300350509A089746 JM

Z103A046265 检票:检票口1  
蚌埠南站 G42 济南西站  
Bengbunan Jinanxi  
2023年05月17日 12:33开 08车14B号  
¥230.0元 二等座始发改签

仅供报销使用  
3707241977\*\*\*\*2770 冯玉  
买票请到12306 发货请到95306  
中国铁路祝您旅途愉快  
66833301030518A046265 JM

E028886 检票:第2、3检票口  
保定东站 G503 郑州东站  
Baodingdong Zhengzhoudong  
2023年05月24日 15:40开 03车11D号  
¥278.0元 二等座

仅供报销使用  
3707241977\*\*\*\*2770 冯玉  
买票请到12306 发货请到95306  
中国铁路祝您旅途愉快  
22513300010524E028886 JM

055G026238

检票:22A

郑州东站 G1980 芜湖站

Zhengzhou East

Wuhu

2023年05月27日 13:36开  
Y378.5元

03年02F号  
二等座

仅供报销使用

3707241977\*\*\*\*2770 冯玉

买票请到12306 发货请到95306  
中国铁路祝您旅途愉快



657733187285280426238 JM

Z127G006559

检票:12

芜湖站 G3262 汉口站

Wuhu

Hankou

2023年06月01日 15:21开  
Y196.0元

02年04A号  
二等座

仅供报销使用

3707241977\*\*\*\*2770 冯玉

买票请到12306 发货请到95306  
中国铁路祝您旅途愉快



30926301270602G006559 JM

Z127G006560

检票:楼B16

汉口站 G6837 襄阳东站

Hankou

Xiangyang East

2023年06月01日 19:00开  
Y132.0元

14年06F号  
二等座

仅供报销使用

3707241977\*\*\*\*2770 冯玉

买票请到12306 发货请到95306  
中国铁路祝您旅途愉快

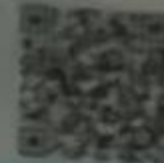

30926301270602G006560 JM

079R085865

候车:二楼候车室

襄阳东站 G6818 汉口站

Xiangyang East

Hankou

2023年06月04日 07:14开  
Y133.0元

15年07C号  
二等座

仅供报销使用

3707241977\*\*\*\*2770 冯玉

买票请到12306 发货请到95306  
中国铁路祝您旅途愉快



65431300940605R085865 JM

079R085866

汉口站 D2194 南京南站

Hankou

Nanjingnan

2023年06月04日 11:03开  
Y200.0元

15年06F号  
二等座

仅供报销使用

3707241977\*\*\*\*2770 冯玉

买票请到12306 发货请到95306  
中国铁路祝您旅途愉快



65431300940605R085866 JM

079R085867

检票:A27

南京南站 D5505 芜湖站

Nanjingnan

Wuhu

2023年06月04日 14:46开  
Y32.0元

06年06F号  
二等座

仅供报销使用

3707241977\*\*\*\*2770 冯玉

买票请到12306 发货请到95306  
中国铁路祝您旅途愉快



65431300940605R085867 JM



发票代码 142012271003

发票号码 14257022

开票日期 2023-06-04

手写无效

车号	皖-0833749
型号	12345678
日期	20230504
上车	20:36
下车	11:12
单价	100.00
里程	100.00
等级	1.41
金额	68.00元

原值 68.00元  
合计

开票日期: 2023-06-04 11:03



发票代码 134022282301

发票号码 03119727

开票日期 2023-06-04

B-06779

00345678

2023-06-04

(K0255) 15:31

15:42

2.10h

6.3km

00:00.00

16.20h

开票日期 2023-06-04



发票代码 11300230010

发票号码 33540347

开票日期 2023-06-04



发票代码 141002230051

发票号码 81531643

0000000000

RDT0911

13695X

2023年05月24日

18:02

18:21

2.00h/24

7.52h

22.00元

开票日期 2023-06-04



4200194160

代开

# 湖北增值税专用发票



No 02237174 4200194160  
02237174

开票日期: 2023年05月19日

购买方	名称: 北京创联致信科技有限公司				密码区	4</14//7<97*41<*954018<1249 323*<481/002379+53*1<48>/6< 5-965<-80-53<978*0<*954/1/< 160>3/1<<0/7>00<318-175771-		
	纳税人识别号: 91110108596007659D							
	地址、电话: 北京市密云区新南路92号楼5层5106 010-82746952							
	开户行及账号: 招商银行股份有限公司北京惠忠北里支行 110946919610501							
货物或应税劳务、服务名称		规格型号	单位	数量	单价	金额	税率	税额
住宿服务			日	4	146.535	586.14	1%	5.86
合计						¥586.14		¥5.86
价税合计(大写)		⊗ 伍佰玖拾贰圆整			(小写) ¥592.00			
销售方	名称: 国家税务总局武汉市东西湖区税务局 (代开机关)				备注	代开企业税号: 9242011200DK00416 代开企业名称: 武汉市东西湖区临空大酒店		
	纳税人识别号: 42011200DK00416 (代开机关)							
	地址、电话: 湖北省武汉市东西湖区径河办事处银柏路58号 13507177602							
	开户行及账号: 342016230500251516 (完税凭证号)							

收款人: 刘荣桂

复核: 王芳

开票人: 厅代开1

销售方: (章)



税总函(2019)144号中抄华森公司

第三联: 发票联 购买方记账凭证

U-CI01

### 武汉临空大酒店宾客结算单

2流 单号:40164

姓

名: [模糊]

消费 者: 冯 [412]

记账时间: 2023-05-04 21:14

打印时间: 2023-05-08 13:34

协议客户: 非协议协议客户[No. 1]

房价信息: 148元/商务单间\*4

记账时间      房号      科目      付款方式      金额

05-04 21:14	318	预收	支付宝	500.00
05-05 00:04	318	房费		148.00
05-06 00:00	318	房费		148.00
05-07 00:02	412	房费		148.00
05-07 19:13	412	预收	支付宝	148.00
05-08 00:00	412	房费		148.00

预收款      648.00

退 款:      56.00

付款方式: 现金(找零) 56.00

备 注: 12号房间全部

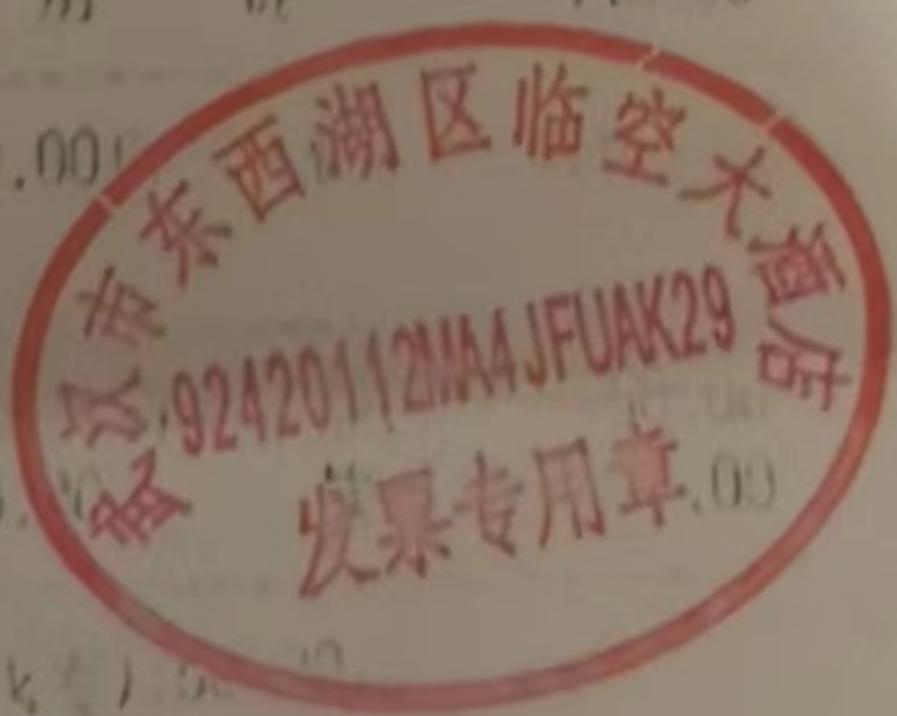

武汉临空大酒店财务部经理 [模糊]

操作员: 冯 [模糊]

审核: [模糊]

# 山东增值税专用发票

No 30294192

3700223130  
30294192

3700223130



机器编号:  
667014410428

发票联

开票日期2023年05月19日

北京创联致信科技有限公司

名称: 北京创联致信科技有限公司  
纳税人识别号: 91110108596007659D  
地址、电话: 北京市密云新南路02号楼5层5106010-82746952  
开户行及账号: 招商银行股份有限公司北京慧忠北里支行110946919610501

密码区  
00</+26<2+2-2/0><612>+\*\*2018  
>>3\*->003004-2/459\*/>034-3+8  
84+>-6981233>6/\*721414>4794-  
9474+3>43538070140\*0038180\*8

货物或应税劳务、服务名称	规格型号	单位	数量	单价	金额	税率	税额
*住宿服务*住宿		天	3	138.613861386	415.84	1%	4.16
合计					¥415.84		¥4.16

税金合计(大写)  肆佰贰拾圆整 (小写) ¥420.00

名称: 山东同路人酒店管理有限公司  
纳税人识别号: 91370112MA3UTQ3E2X  
地址、电话: 中国(山东)自由贸易试验区济南片区唐冶街道银丰企业公园1号公寓楼615室17660107962  
开户行及账号: 齐鲁银行济南城东支行86611790101421005457

备注



收款人: 王瑞雪      复核: 王浩      开票人: 王圣祥      销售方: (章) 发票专用章

第三联: 发票联 购买方记账凭证

云景酒店  
济南唐冶奥特莱斯店

账单号: 588688610577410

打印时间: 2023-5-16

姓名: 冯玉

413

到达时间: 2023-5-17 20:38

离开时间: 2023-5-20 10:25

单价  
数量



房费

总额

余额

120	0.00
120.00	0.00

客人签名:



1300231130

## 河北增值税专用发票

No 00046377

1300231130  
00046377

开票日期: 2023年05月23日

北京创联致信科技有限公司

名称: 北京创联致信科技有限公司  
 纳税人识别号: 91110108596007659D  
 地址、电话: 北京市密云区新南路92号楼5层5106010-82746952  
 开户行及账号: 招商银行股份有限公司北京慧思北里支行110946919610501

密区 >5126<079>+/-09+3/<8\*6\*8441  
 7<<4-90<\*\*74>4473>76084\*136  
 748+\*1<<3>/29123-80\*3>/\*/2\*  
 -4910\*\*6-/58<\*78>2567-<0957

货物或应税劳务、服务名称	规格型号	单位	数量	单价	金额	税率	税额
*住宿服务*住宿费		天	3	136.63366337	409.90	1%	4.10
合计					¥409.90		¥4.10

价税合计(大写)  肆佰壹拾肆圆整 (小写) ¥414.00

名称: 燕城区尚美酒店  
 纳税人识别号: 92130182MA0DKCG37K  
 地址、电话: 石家庄经济技术开发区阿里山大街18-8号 0311-67163960  
 开户行及账号: 邯郸银行军城支行876140100100064549

备注



收款人: 杜晓鹏 复核: 范丽军 开票人: 武丽娜

第三联: 发票联 购买方记账凭证



# 藁城区尚美酒店结账单

姓名：冯玉

房号：8312

打印时间 2023-05-23 11:25

2023-05-20 房费 138.00

2023-05-21 房费 138.00

2023-05-22 房费 138.00

消费总额：414.00

付款方式：现金：414.00

消费余额：0.00

餐款：0.00



请您仔细核对金额，确认无

误后签字确认，谢谢！欢迎您

再次光临！

地址：石家庄经济技术开发区

阿里山大街 18-8 号

前台电话：0311-67163960

# 河北增值税普通发票

No 50043967

013002200204  
50043967

013002200204



校验码 80147 95083 16181 75967

发 票 联

开票日期: 2023年05月24日

购买方	名称:	北京创联致信科技有限公司		密 码 区	/8+>514>78+*3-<958003>1507- 20>-32<>*58-2054-6>3928/78/ 9-56>05150859>+1237>5+20-08 0563-2/936-9<5872645>26509-		
	纳税人识别号:	91110108596007659D					
	地址、电话:	北京市密云区新南路92号楼5层5106010-82746952					
	开户行及账号:	招商银行股份有限公司北京慧忠北里支行110946919610501					

货物或应税劳务、服务名称	规格型号	单位	数量	单 价	金 额	税率	税 额
*住宿服务*住宿费		天	1	227.7227228	227.72	1%	2.28
合 计					¥227.72		¥2.28

价税合计(大写)

⊗ 贰佰叁拾圆整

(小写)

00

销售方	名称:	保定市步月酒店有限公司		备 注			
	纳税人识别号:	91130606MA08FMPK92					
	地址、电话:	保定市莲池区东二环1008号商铺 0312-2227222					
	开户行及账号:	中国工商银行保定古城支行 0409001009300081616					

收款人: 李艳红

复核: 冯艳霞

开票人: 刘静

销售

冀税函〔2022〕100号 河北交通票据印刷厂

第二联: 发票联 购买方记账凭证

步月酒店  
消费明细账单

账单：3343828

姓名：冯玉

房号：8257

房价：230

人数：1

到店：2023-05-23 10:44

离店：2023-05-24 09:22

项目	金额	时间
支付宝支付	230.00	05/23
夜核房费	230.00	05/24
消费总计：		230.00
实收：		230.00
找零：		0.00

注意：请将钥匙卡交回服务台/Have you  
return your key?

我同意支付以上费用

客人签名：

打印人：刘妍慧

打印日期：2023-05-24 09:22

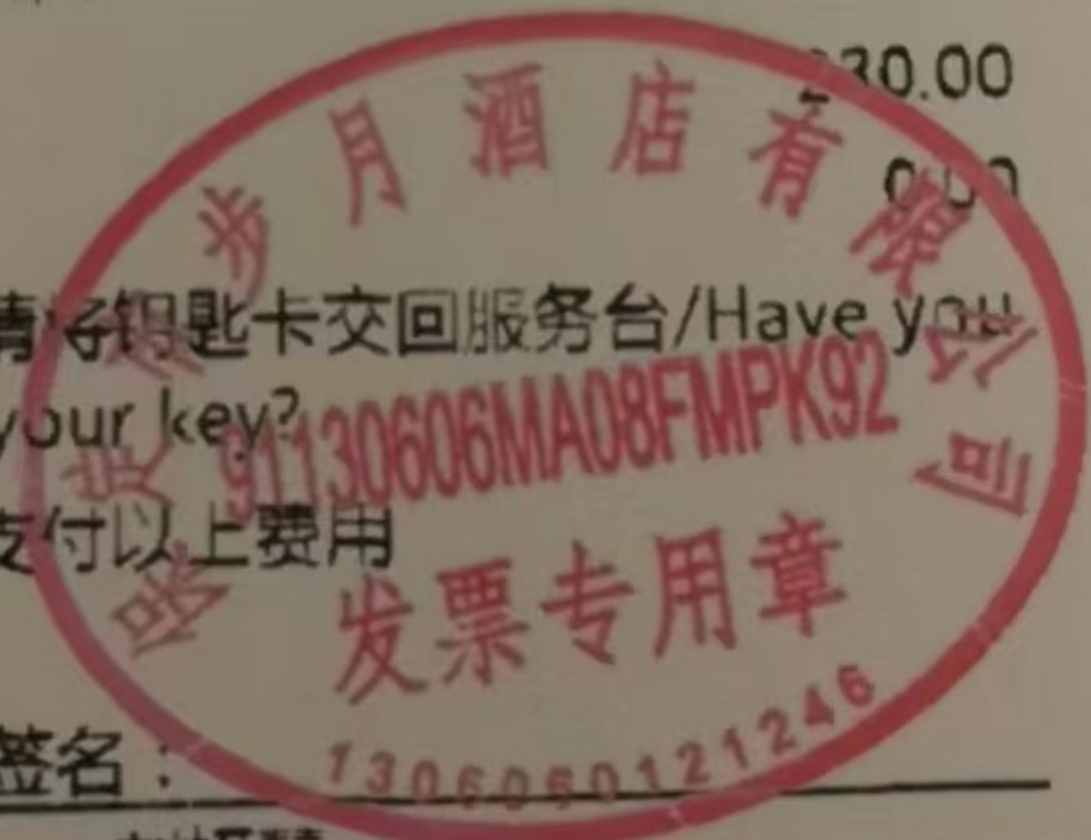



4100231130

机器编号:  
667226712348

## 河南增值税专用发票



No 05951301

4100231130  
05951301

开票日期: 2023年05月27日

名称: 北京创联数信科技有限公司	纳税人识别号: 91110108596007659D	地址、电话: 北京市密云区新南路92号楼5层5106 010-82746952	开户行及账号: 招商银行股份有限公司北京慧忠北里支行110946919610501	校验码: 009-2950297<*><9*<*<45/6+31-5+4>4168*<-90*977*2<059<*>3<*>*/<5+83+3<6274+392*/2/4<<90-5+02146*2201<<8*03<64+16
------------------	----------------------------	---	---	---

货物名称及规格型号	单位	数量	单价	金额	税率	税额
*住宿服务*住宿费	天	3	177.227722772	531.68	1%	5.32
合计				¥531.68		¥5.32

价税合计(大写)

⑤伍佰叁拾柒圆整

(小写) ¥537.00

名称: 郑州万朋酒店管理有限公司	纳税人识别号: 91410100MA47DJG13H	地址、电话: 河南自贸试验区郑州片区(经开)海晏东路北, 经开第五大街西万锦城1号 郑州·黄河上园123号13517384791	开户行及账号: 中信银行股份有限公司郑州祥盛街支行6111101012701097802
------------------	----------------------------	--	--

收款人 杜雪丽

复核 杜雪丽

开票人 杜雪丽

销售方 (章)



第三联: 发票联 购买方记账凭证

河南增值税专用发票(2023)3号 国家税务总局河南省税务局监制

芳华丽舍

### 宾客明细账单

打印时间: 2023/05/27 11:53

账单编号: 61UA3Z0Q21I

客人姓名: 冯玉

房号: 1718

客源: 非会员

储值余额: 0

本次积分: 0

入住时间: 2023/05/24 14:00

离店时间: 2023/05/27 14:00

账目	金额	时间
早餐	10.00	05/25 04:00
早餐	10.00	05/26 04:00
房费	179.00	05/27 04:00
消费合计:		537.00

账目	金额	时间
银行卡	179.00	05/24 21:35
银行卡	179.00	05/25 15:13
银行卡	179.00	05/26 16:31
付款合计:		537.00

操作员: 管理员

住客签名:

# 湖北增值税普通发票

042002200104

No 14278325

042002200104

14278325



机器编号：  
887600555861

发票联

开票日期：2023年06月03日

名称：北京创联致信科技有限公司	密	001>*21-2>-07398+4160/81+318
纳税人识别号：91110108596007659D	+	+34<0<<4<74-858215>*5084<<33
地址、电话：北京市朝阳区平乐北路19号二层206室010-82746952019-82746952	码	<-2-/-*+55--359534<<4565/+33
开户行及账号：招商银行股份有限公司北京慧忠北里支行110946919610501	区	75360>11237-<>010*/806<014*0

货物或应税劳务、服务名称	规格型号	单位	数量	单价	金额	税率	税额
住宿服务*住宿服务		天	3	220.79207921	662.38	1%	6.62
合计					¥662.38		¥6.62

价税合计(大写)

陆佰陆拾玖圆整

(小写) ¥669.00

名称：樊城区新宜华商务酒店	校验码：12026 37235 28181 87656
纳税人识别号：92420606MABYJJXP8G	
地址、电话：湖北省襄阳市樊城区中南路67号国际商品博览城商业街67号3层67-1-006 1867272877	
开户行及账号：中国建设银行6217002670017598709	

收款人：杨亚云

复核：袁敏

开票人：章雪丽

销售方：(章)



第二联：发票联 购买方记账凭证

鄂税通(2022)58号 湖北创联致信有限公司

## 樊城区新宜华商务酒店

2023.06.01

时间	2023.06.01		
收费员	1		
客人姓名	冯玉	入住日期	2023.06.01
房号	112	离店日期	2023.06.04
天数	3天	房价	223.00
消费项目	住宿	数量	3
结算日期	2023.06.04	合计消费	669.00
总计	669		
电话	0710-3055536		
请客人仔细核对 金额，确认无 误后签字确 认，谢谢！本 酒店再次见 您！		客人签名：	

地址湖北省襄阳市樊西侨丰国际城67栋

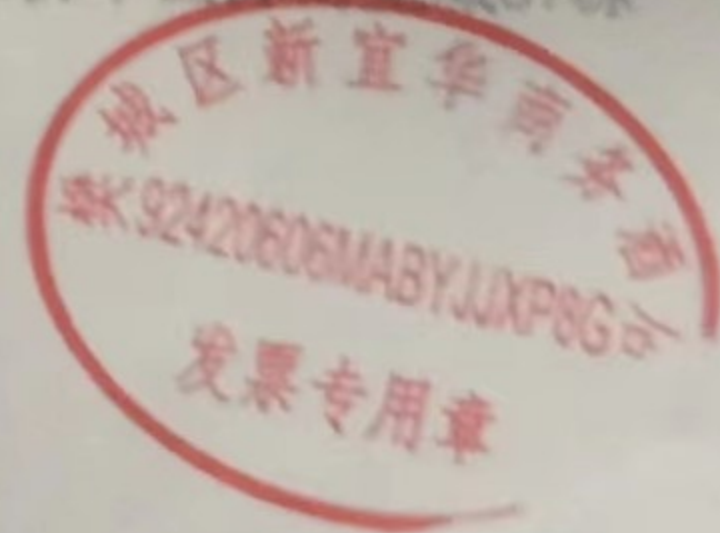



# 江苏增值税电子普通发票



发票代码: 032002200411

发票号码: 37159748

开票日期: 2023年06月05日

校验码: 04322 08620 37439 95192

机器编号: 499097971351

购 买 方	名称: 北京创联致信科技有限公司	密 码 区	0331>4<<73796+87- <*7-7-23*74
	纳税人识别号: 91110108596007659D		190+//>2*5>0+2>+480<*39</2>-
	地址、电话: 北京市朝阳区小营北路19号二层206室 010-82746952		36-5-/*<71<7/4>- +298*57+-4<9
	开户行及账号: 招商银行股份有限公司北京慧忠北里支行 110946919610501		-3070411<50161971915692-/*60

货物或应税劳务、服务名称	规格型号	单位	数量	单价	金额	税率	税额
*文具*文具耗材		个	1.00000000	81.33	81.33	13%	10.57
*文具*文具耗材					-2.65	13%	-0.35
合 计					¥78.68		¥10.22

价税合计(大写) 捌拾捌圆玖角 (小写)¥88.90

销 售 方	名称: 江苏京东海元贸易有限公司	备 注	订单号: 276106616869
	纳税人识别号: 91321311MA1MR5UY93		
	地址、电话: 宿迁市宿豫区洪泽湖东路19#华冠大厦 0527-88265500		
	开户行及账号: 中国工商银行宿迁市营业部 1116020009300746628		



收款人: 王陆

复核: 李思

开票人: 王梅

销售方:





# 安徽增值税电子普通发票



发票代码:034002100111

发票号码:67016310

开票日期:2023年06月05日

校验码:75545 13314 10734 29798

机器编号:661938374095

购 买 方	名称:北京创联致信科技有限公司				密 码 区	1-768>1*563*8>/31+6*6+20095		
	纳税人识别号:91110108596007659D					/+29-/311059+27*-//4/6284<*		
	地址、电话:北京市朝阳区小营北路19号二层206室 010-82746952					+05<3-46/+<5-9118-453818261		
	开户行及账号:招商银行股份有限公司北京慧忠北里支行 110946919610501					45/3*80--9673055+46/>942401		
	货物或应税劳务、服务名称	规格型号	单位	数量	单价	金额	税率	税额
	*文具*文具耗材		个	1	67.26	67.26	13%	8.74
	*文具*文具耗材					-15.04	13%	-1.96
	合计					¥52.22		¥6.78
价税合计(大写)		⊗ 伍拾玖圆整			(小写)¥59.00			
销 售 方	名称:合肥京东嘉远贸易有限公司				备 注	订单号:276103146249		
	纳税人识别号:91340121MA2TCH3LXL							
	地址、电话:安徽长丰双凤经济开发区淮南北路与双凤路交口 950618							
	开户行及账号:中信银行股份有限公司合肥望湖城支行 8112301012200476725							



收款人:王陆

复核:李思

开票人:谷树歌

销售方:(章)

发票专用章



# 上海增值税电子普通发票



发票代码:031002200511

发票号码:55432912

开票日期:2023年06月05日

校验码:43221 53017 11106 36755

机器编号:661022844157

购 买 方	名称:北京创联致信科技有限公司				密 码 区	5331*749<54>8*18231/0095*-+		
	纳税人识别号:91110108596007659D					4>6>9-8-/31806-3**<+-013-2+		
	地址、电话:北京市朝阳区小营北路19号二层206室 010-82746952					00<-+38-43840-529*9<421/42*		
	开户行及账号:招商银行股份有限公司北京慧忠北里支行 110946919610501					4<>23/4/9>//>31400+2887*202		
货物或应税劳务、服务名称		规格型号	单位	数量	单价	金额	税率	税额
*其他机械设备*电器电子产品及配件			个	1	255.7522	255.75	13%	33.25
*其他机械设备*电器电子产品及配件						-59.29	13%	-7.71
合 计						¥196.46		¥25.54
价税合计(大写)		⊗ 贰佰贰拾贰圆整				(小写)¥222.00		
销 售 方	名称:上海圆迈贸易有限公司				备 注	订单号:276115221611		
	纳税人识别号:91310114666025597Y							
	地址、电话:上海市嘉定工业区叶城路1118号19层1901室 021-39915587							
	开户行及账号:招商银行股份有限公司北京青年路支行 121907731210104							



收款人:王陆

复核:李思

开票人:王梅

销售方:(章)

发票专用章



# 江苏增值税电子普通发票



发票代码:032002300111

发票号码:40117435

开票日期:2023年06月05日

校验码:71163 30910 14821 41153

机器编号:661200474604

购 买 方	名称:北京创联致信科技有限公司				密 码 区	93904832+<791<471+/090>3/02		
	纳税人识别号:91110108596007659D					88246+880>43725<>/9/542039-		
	地址、电话:北京市朝阳区小营北路19号二层206室 010-82746952					+2369372**0341<41+/138*8721		
	开户行及账号:招商银行股份有限公司北京慧忠北里支行 110946919610501					3/92>+066</<2>4>744>-90-*01		
	货物或应税劳务、服务名称	规格型号	单位	数量	单价	金额	税率	税额
	*文具*文具耗材		个	1	96.11	96.11	13%	12.49
	*文具*文具耗材					-24.32	13%	-3.16
	合 计					¥71.79		¥9.33
	价税合计(大写)		⊗ 捌拾壹圆壹角贰分			(小写)¥81.12		
销 售 方	名称:南京京东广融贸易有限公司				备 注	订单号:276036372303		
	纳税人识别号:91320191MA26Y3U27W							
	地址、电话:中国(江苏)自由贸易试验区南京片区万寿路15号D4栋B-292(信息申报) 950618							
	开户行及账号:招商银行股份有限公司南京珠江路支行 125913337710401							



收款人:王陆

复核:李思

开票人:王梅

销售方:(章)

发票专用章



# 江苏增值税电子普通发票



发票代码: 032002200611  
 发票号码: 43343742  
 开票日期: 2023年06月05日  
 校验码: 03871 72286 23698 22300

机器编号: 499098968882

购 买 方	名称: 北京创联致信科技有限公司 纳税人识别号: 91110108596007659D 地址、电话: 北京市朝阳区小营北路19号二层206室 010-82746952 开户行及账号: 招商银行股份有限公司北京慧忠北里支行 110946919610501	密 码 区	03306/ >- 1- 011>8845<>+69<09** 0/ 2*92* 346>556>6+9287>0526- + 13>306/ 8972488* 011<- 3270- 611 523/ 35585- 016* 26199/ <<5*9/ - -
-------------	---	-------------	--

货物或应税劳务、服务名称	规格型号	单位	数量	单价	金额	税率	税额
*其他机械设备*电器电子产品及配件		个	1.00000000	68.14	68.14	13%	8.86
*其他机械设备*电器电子产品及配件					-35.31	13%	-4.59
合 计						¥32.83	¥4.27

价税合计(大写)  叁拾柒圆壹角 (小写) ¥37.10

销 售 方	名称: 昆山京东尚信贸易有限公司 纳税人识别号: 913205830880018839 地址、电话: 昆山市千灯镇瞿家路555号8号房 950618 开户行及账号: 中国建设银行昆山千灯支行 32201986438051511848	备 注	订单号: 276113944427   
-------------	---	--------	--

收款人: 王陆

复核: 李思

开票人: 汤丹丹

销售方: 



# 安徽增值税电子普通发票



发票代码:034002100111

发票号码:67056573

开票日期:2023年06月05日

校验码:73335 53586 11642 20120

机器编号:661911898711

购 买 方	名称:北京创联致信科技有限公司				密 码 区	<02334072/<797<146*65/-6198		
	纳税人识别号:91110108596007659D					*81*59>0<0<6>40212/-5>66401		
	地址、电话:北京市朝阳区小营北路19号二层206室 010-82746952					009/*01361><*2*+937764-2118		
	开户行及账号:招商银行股份有限公司北京慧忠北里支行 110946919610501					24/</+3<5/+6*0<+>213564/*+5		
货物或应税劳务、服务名称		规格型号	单位	数量	单价	金额	税率	税额
*文具*文具耗材			个	1	117.43	117.43	13%	15.27
*文具*文具耗材						-48.21	13%	-6.27
合 计						¥69.22		¥9.00
价税合计(大写)		⊗柒拾捌圆贰角贰分				(小写)¥78.22		
销 售 方	名称:合肥京东嘉远贸易有限公司				备 注	订单号:276036372271		
	纳税人识别号:91340121MA2TCH3LXL							
	地址、电话:安徽长丰双凤经济开发区淮南北路与双凤路交口 950618							
	开户行及账号:中信银行股份有限公司合肥望湖城支行 8112301012200476725							



收款人:王陆

复核:李思

开票人:谷树歌

销售方:(章)

发票专用章



# 安徽增值税电子普通发票



发票代码: 034002100111

发票号码: 66664088

开票日期: 2023年06月05日

校验码: 14080 43633 19800 09337

机器编号: 499097998975

购 买 方	名称: 北京创联致信科技有限公司	密 码 区	03-*4-4+-1<>47+>97<<*4-*1/67
	纳税人识别号: 91110108596007659D		-*4+98/6+/<7<3758>97+-2281<8
	地址、电话: 北京市朝阳区小营北路19号二层206室 010-82746952		96806606>/0>8<259*922+20+-39
	开户行及账号: 招商银行股份有限公司北京慧忠北里支行 110946919610501		5406<2605-0160<719278<9204<-

货物或应税劳务、服务名称	规格型号	单位	数量	单价	金额	税率	税额
*文具*文具耗材		个	1.00000000	11.95	11.95	13%	1.55
*文具*文具耗材					-2.65	13%	-0.35
合 计					¥9.30		¥1.20

价税合计(大写)  壹拾圆伍角 (小写) ¥10.50

销 售 方	名称: 合肥京东嘉远贸易有限公司	备 注	订单号: 276115221579
	纳税人识别号: 91340121MA2TCH3LXL		
	地址、电话: 安徽长丰双凤经济开发区淮南北路与双凤路交口 950618		
	开户行及账号: 中信银行股份有限公司合肥望湖城支行 8112301012200476725		



收款人: 王陆

复核: 李思

开票人: 谷树歌

销售方:  发票专用章



# 北京增值税电子普通发票



发票代码:011002300611

发票号码:35833204

开票日期:2023年06月05日

校验码:82202 27940 12268 35260

机器编号:661103845813

购 买 方	名称:北京创联致信科技有限公司				密 码 区	186*+19+/2/1189337//7+>>08>		
	纳税人识别号:91110108596007659D					856+*<3+4*7--3-87737>1-//0>		
	地址、电话:北京市朝阳区小营北路19号二层206室 010-82746952					7+6/+8*1+09+35/*180535/5>3-		
	开户行及账号:招商银行股份有限公司北京慧忠北里支行 110946919610501					+6*>0748*+6*6*77-5+933+16<8		
	货物或应税劳务、服务名称	规格型号	单位	数量	单价	金额	税率	税额
	*日用杂品*家装建材		个	1	29.115	29.12	13%	3.78
	*日用杂品*家装建材					-1.77	13%	-0.23
	合计					¥27.35		¥3.55
	价税合计(大写)		⊗ 叁拾圆零玖角			(小写)¥30.90		
销 售 方	名称:北京京东工业品贸易有限公司				备 注	订单号:276107851908		
	纳税人识别号:91110400MA029M4P80							
	地址、电话:北京市北京经济技术开发区科创十一街18号院2号楼8层804室(北京自贸试验区高端产业片区亦庄组团) 891268							
	开户行及账号:招商银行股份有限公司北京通州分行营业部 110945911810999							



收款人:王陆

复核:李思

开票人:王梅

销售方:(章)

发票专用章



# 上海增值税电子普通发票



发票代码:031002200511

发票号码:56274333

开票日期:2023年06月05日

校验码:74405 62799 38396 04128

机器编号:661619907915

购买方	名称:北京创联致信科技有限公司				密码区	4/67396-+68911+1+/+/52<96*3		
	纳税人识别号:91110108596007659D					*9769-><<+>595+/0*8614-2*5+		
	地址、电话:北京市朝阳区小营北路19号二层206室 010-82746952					6313-///-/+648940127**+/10-		
	开户行及账号:招商银行股份有限公司北京慧忠北里支行 110946919610501					848---549>+8*+>993-*4810868		
	货物或应税劳务、服务名称	规格型号	单位	数量	单价	金额	税率	税额
	*其他机械设备*电器电子产品及配件		个	1	131.8584	131.86	13%	17.14
	合计					¥131.86		¥17.14
	价税合计(大写)	⊗ 壹佰肆拾玖圆整				(小写)¥149.00		
销售方	名称:上海圆迈贸易有限公司				备注	订单号:276103056295		
	纳税人识别号:91310114666025597Y							
	地址、电话:上海市嘉定工业区叶城路1118号19层1901室 021-39915587							
	开户行及账号:招商银行股份有限公司北京青年路支行 121907731210104							



收款人:王陆

复核:李思

开票人:王梅

销售方:(章)

发票专用章





代开

## 湖北增值税电子普通发票



发票代码: 042002200311

发票号码: 70443805

开票日期: 2023年06月01日

校验码: 58319201513196772524

机器编号: 661911956124

购 买 方	名称: 北京创联致信科技有限公司				密 码 区	979596+465901/66+03>3607+28			
	纳税人识别号: 91110108596007659D					+/-05+1/-44++922+240+325438			
	地址、电话: 北京市朝阳区小营北路19号二层206室010-82746952					4*27*/></02065881464+032<30			
	开户行及账号: 招商银行股份有限公司北京慧忠北里支行 110946919610501					7<29+2925<4-9446+>33<6/63<1			
	货物或应税劳务、服务名称	规格型号	单位	数量	单价	金额	税率	税额	***
	*运输服务*出租汽车客运服务			1	80.00	80.00	免税		
	合 计						¥80.00		***
价税合计(大写)		⊗捌拾圆整				(小写) ¥ 80.00			
销 售 方	名称: 国家税务总局襄阳高新技术产业开发区税务局 (代开机关)				备 注	代开企业税号:92420606MA4CTFJC3M 代开企业名称:张志强			
	纳税人识别号: 42069800DKD0011 (代开机关)					亮.车号: 鄂FX7366, 日期: 2023年06月01日, 支付时间: 20:57			
	地址、电话: 襄阳市建华路9号95113								
	开户行及账号: (完税凭证号)								

收款人:

复核:

开票人: 代开平台

销售方:(章)



# 北京增值税电子普通发票



发票代码: 011002300311

发票号码: 03114987

开票日期: 2023年06月05日

校验码: 16983 65490 94988 69036

机器编号: 499098498403

购买方	名称: 北京创联致信科技有限公司	密码区	030++>8+<959988*396>-68* </69		
	纳税人识别号: 91110108596007659D		0+15003--/94<-<85<5+78<0704+		
	地址、电话: 北京市朝阳区小营北路19号二层206室010-82746952		3/76//6<97>33-23786<>8+53* <3		
	开户行及账号: 招商银行股份有限公司北京慧忠北里支行110946919610501		21-8*2918-0168<419<92+ />>299		

货物或应税劳务、服务名称	规格型号	单位	数量	单价	金额	税率	税额
*运输服务*客运服务费		次	1	87.17	87.17	3%	2.61
*运输服务*客运服务费					-34.00	3%	-1.02
合计					¥53.17		¥1.59

价税合计(大写)

伍拾肆圆柒角陆分

(小写) ¥54.76

销售方	名称: 北京滴滴出行科技有限公司	备注	
	纳税人识别号: 91110108MA01G0FB09		
	地址、电话: 北京市海淀区唐家岭北环路6号院1号楼C座四层408010-83456275		
	开户行及账号: 招商银行股份有限公司北京东三环支行110936504210806		

收款人: 杜洪亮

复核: 赵笑林

开票人: 于秋红

销售方





# 山东增值税电子普通发票



发票代码: 037002200311

发票号码: 51994536

开票日期: 2023年06月02日

校验码: 10903 24824 16117 27133

机器编号: 499098594745

购 买 方	名称: 北京创联致信科技有限公司	密 码 区	03+*14901+22*/<06<4*8-6<604 *388<>6+76-9346>>8778>789>2> >*/3>5>-4+-50031<<<33--+7-35 990+<4+/4+011>4319<>3234->8/
	纳税人识别号: 91110108596007659D		
	地址、电话: 北京市朝阳区小营北路19号二层206室010-82746952		
	开户行及账号: 招商银行股份有限公司北京慧忠北里支行110946919610501		

货物或应税劳务、服务名称	规格型号	单位	数量	单价	金额	税率	税额
*运输服务*客运服务费		次	1	194.46	194.46	3%	5.83
*运输服务*客运服务费					-1.83	3%	-0.06
合 计					¥192.63		¥5.77

价税合计(大写)

壹佰玖拾捌圆肆角整

(小写) ¥198.40

销 售 方	名称: 济南滴滴出行科技有限公司	备 注	
	纳税人识别号: 91370100MA3QLRXH3C		
	地址、电话: 济南市长清区崮云湖街道办事处芙蓉路东段创新大厦801-65号010-83456275		
	开户行及账号: 招商银行股份有限公司济南和平路支行531906864510606		

收款人: 杜洪亮

复核: 孟钰亭

开票人: 于秋红

销售方(章)





## 天津增值税电子普通发票



发票代码: 012002200111

发票号码: 13634982

开票日期: 2023年06月02日

校验码: 07944 10885 94757 10034

机器编号: 499099800758

购买方	名称: 北京创联致信科技有限公司	密码区	0384-50<>768<9-3<>87934*279 /31303>63/704>15946<67<*9204 9/19106>*33127-/>06+<-6754>+ <8249/70->01157319592+1*43>5
	纳税人识别号: 91110108596007659D		
	地址、电话: 北京市朝阳区小营北路19号二层206室010-82746952		
	开户行及账号: 招商银行股份有限公司北京慧忠北里支行110946919610501		

货物或应税劳务、服务名称	规格型号	单位	数量	单价	金额	税率	税额
*运输服务*客运服务费		次	1	183.21	183.21	3%	5.50
*运输服务*客运服务费					-6.86	3%	-0.21
合计					¥176.35		¥5.29

价税合计(大写)

壹佰捌拾壹圆陆角肆分

(小写) ¥181.64

销售方	名称: 滴滴出行科技有限公司	备注	
	纳税人识别号: 911201163409833307		
	地址、电话: 天津经济技术开发区第一大街79号泰达MSD-C区C2座21层2103室010-83456275		
	开户行及账号: 招商银行股份有限公司天津自由贸易试验区分行122905939910401		

收款人: 杜洪亮

复核: 赵笑林

开票人: 侯娇

销售方:





# 北京增值税电子普通发票



发票代码: 011002300311

发票号码: 99526144

开票日期: 2023年06月02日

校验码: 17646 73219 20189 52959

机器编号: 499098498331

购 买 方	名称: 北京创联致信科技有限公司				密 码 区	03554-0*<*/94631515-+66<-6*				
	纳税人识别号: 91110108596007659D					35574>**36>1*>9800<*1*7<<28*				
	地址、电话: 北京市朝阳区小营北路19号二层206室010-82746952					0/567--71//208288503*0>*+099				
	开户行及账号: 招商银行股份有限公司北京慧忠北里支行110946919610501					8>2775>/56011-<419*2+3<344<4				
	货物或应税劳务、服务名称	规格型号	单位	数量	单 价	金 额	税率	税 额		
	*运输服务*客运服务费		次	1	64.55	64.55	3%	1.94		
	合 计					¥64.55		¥1.94		
价税合计(大写)		⊗陆拾陆圆肆角玖分					(小写) ¥66.49			
销 售 方	名称: 北京滴滴出行科技有限公司				备 注					
	纳税人识别号: 91110108MA01G0FB09									
	地址、电话: 北京市海淀区唐家岭北环路6号院1号楼C座四层408010-83456275									
	开户行及账号: 招商银行股份有限公司北京东三环支行110936504210806									

收款人: 杜洪亮

复核: 赵笑林

开票人: 于秋红

销售方:





## 滴滴出行-行程单

DIDI TRAVEL - TRIP TABLE

姓名：\_\_\_\_\_ 工号：\_\_\_\_\_ 部门：\_\_\_\_\_

· 申请日期：2023-06-05

· 行程起止日期：2023-06-04 至 2023-06-04

· 行程人手机号：13564614685

· 共1笔行程，合计54.76元

序号	车型	上车时间	城市	起点	终点	里程[公里]	金额[元]	备注
1	滴滴快车	06-04 07:47 周日	襄阳市	樊城区 中国建设银行(侨丰支行)	襄州区 襄阳东北广场售票厅	31.11	54.76	



## 滴滴出行-行程单

DIDI TRAVEL - TRIP TABLE

姓名： 工号： 部门：

· 申请日期：2023-06-02

· 行程起止日期：2023-05-17 至 2023-05-20

· 行程人手机号：13564614685

· 共5笔行程，合计198.40元

序号	车型	上车时间	城市	起点	终点	里程[公里]	金额[元]	备注
1	滴滴快车	05-17 14:07 周三	济南市	济南西站-西广场-滴滴车站	历城区 山东中烟工业有限责任公司济南卷烟厂-北门	41.0	111.00	
2	滴滴快车	05-17 21:15 周三	济南市	春喧路 山东中烟工业有限责任公司济南卷烟厂-西门	历城区 艾晶艺术精品酒店公寓(唐治奥特莱斯店)	6.1	15.57	
3	滴滴快车	05-18 07:03 周四	济南市	贞观街 艾晶艺术精品酒店公寓(唐治奥特莱斯店)	历城区 山东中烟工业有限责任公司济南卷烟厂-西门	6.04	17.48	
4	滴滴快车	05-19 07:56 周五	济南市	春喧路 山东中烟工业有限责任公司济南卷烟厂-西门	历城区 艾晶艺术精品酒店公寓(唐治奥特莱斯店)	6.04	18.05	
5	滴滴快车	05-20 09:40 周六	济南市	贞观街 艾晶艺术精品酒店公寓(唐治奥特莱斯店)	历城区 济南东站南广场-进站口2	13.9	36.30	



## 滴滴出行-行程单

DIDI TRAVEL - TRIP TABLE

姓名： 工号： 部门：

· 申请日期：2023-06-02

· 行程起止日期：2023-05-08 至 2023-06-01

· 行程人手机号：13564614685

· 共13笔行程，合计181.64元

序号	车型	上车时间	城市	起点	终点	里程[公里]	金额[元]	备注
1	滴滴快车	05-08 12:55 周一	武汉市	金银湖 武汉烟草物流中心门	东西湖区 武汉临空大酒店	8.5	20.03	
2	滴滴快车	05-08 14:02 周一	武汉市	塔西路 武汉临空大酒店东南侧-上车点	吴家山 湖北省烟草公司武汉卷烟物流中心	8.6	20.47	
3	滴滴快车	05-08 18:00 周一	武汉市	金银湖 八马茶业(武汉银湖城店)	汉口火车站 汉口站	8.0	21.61	
4	滴滴快车	05-09 15:02 周二	芜湖市	马仁山路 VSSUPER(南瑞店)对面	弋江区 碧桂园·塘溪源著29栋	2.41	6.13	
5	滴滴快车	05-10 14:39 周三	芜湖市	南塘湖路 安徽中烟工业有限责任公司芜湖卷烟厂 西北侧-上车点	弋江区 碧桂园·塘溪源著29栋	3.6	10.28	
6	滴滴快车	05-11 12:50 周四	芜湖市	马仁山路 左福楼汤包馆	弋江区 碧桂园·塘溪源著29栋	3.24	8.16	
7	滴滴快车	05-14 08:45 周日	芜湖市	碧桂园塘溪源著西苑东门	弋江区 安徽中烟工业有限责任公司芜湖卷 烟厂(西1门)	2.5	8.30	
8	滴滴快车	05-14 10:14 周日	芜湖市	马仁山路 左福楼汤包馆	弋江区 碧桂园·塘溪源著29栋	2.99	7.36	
9	滴滴快车	05-15 14:04 周一	芜湖市	碧桂园塘溪源著东苑-西门	镜湖区 芜湖站东进站口	9.5	16.28	
10	滴滴快车	05-16 13:05 周二	蚌埠市	航华路 新威·龙门悦府B区-北门	禹会区 中烟工业有限责任公司蚌埠卷烟 厂-西北门	7.5	15.90	



序号	车型	上车时间	城市	起点	终点	里程[公里]	金额[元]	备注
11	滴滴快车	05-17 11:20 周三	蚌埠市	航华路 新威·龙门悦府	龙子湖区 蚌埠南站	11.5	25.97	
12	滴滴快车	05-27 21:18 周六	芜湖市	碧桂园塘溪源著东苑-西门	弋江区 奥韵康城东区-南门	2.3	7.40	
13	滴滴快车	06-01 14:23 周四	芜湖市	马仁山东路 奥韵康城东区-南门	镜湖区 芜湖站西进站口	5.8	13.75	



## 滴滴出行-行程单

DIDI TRAVEL - TRIP TABLE

姓名：\_\_\_\_\_ 工号：\_\_\_\_\_ 部门：\_\_\_\_\_

· 申请日期：2023-06-02

· 行程起止日期：2023-05-23 至 2023-05-24

· 行程人手机号：13564614685

· 共2笔行程，合计66.49元

序号	车型	上车时间	城市	起点	终点	里程[公里]	金额[元]	备注
1	滴滴快车	05-23 08:35 周二	石家庄市	经济技术开发区 尚美酒店东北侧-上车点	新石 石家庄站南进站口	18.0	47.08	
2	滴滴快车	05-24 13:56 周三	保定市	东二环 河北博天保险代理有限公司-东门	清苑县 保定东站	8.7	19.41	