

Z26F084835

检票:2A

杭州东站

D2262

合肥南站

Hangzhoudong

Hefeinan

2023年02月10日 09:07开

13车031号C

¥155.0元



卧代二等座

仅供报销使用

5226311999****2851 周祖栋



买票请到12306 发货请到95306

中国铁路祝您旅途愉快

19423300260218F084835 JM

Z12M051648

检票:11B

合肥南站

G7241

六安站

Hefeinan

Lu'an

2023年04月17日 13:58开

06车09D号

¥30.0元



二等座

仅供报销使用

5226311999****2851 周祖栋



买票请到12306 发货请到95306

中国铁路祝您旅途愉快

41087300120418M051648 JM

Z9E047322

六安站

Lu'an

G7198

合肥南站

Hefeinan

2023年04月22日 13:13开

04车05F号

¥32.0元

二等座

候车:一层候车厅

仅供报销使用

5226311999****2851 周祖栋

买票请到12306 发货请到95306

中国铁路祝您旅途愉快



19337300110423E047322 JM

Z9E047321

合肥南站

Hefeinan

G7742

亳州南站

Bozhounan

2023年04月22日 13:55开

06车03C号

¥165.5元



二等座

检票:18A

仅供报销使用

5226311999****2851 周祖栋

买票请到12306 发货请到95306

中国铁路祝您旅途愉快



19337300110423E047321 JM

检票: 二层

Z1C098876
亳州南站 **G7463** **合肥南站**
 Bozhounan Hefeinan

2023年04月26日 13:28开 08车10C号
 ¥165.5元 二等座

仅供报销使用
 5226311999****2851 周祖栋

买票请到12306 发货请到95306
 中国铁路祝您旅途愉快

19337300020427C098876 JM



航空运输电子客票行程单
 ITINERARY RECEIPT OF E-TICKET FOR AIR TRANSPORT

印刷序号: 1378528034 2
 SERIAL NUMBER: 1378528034 2

旅客姓名 NAME OF PASSENGER 周祖栋	有效身份证件号码 ID NO. 522631199909172851	备注 ENDORSEMENT/RESTRICTIONS/CARBON 小符登转/改期退票收费
承运人 CARRIER NWEF1V	航班号 FLIGHT T3山航SC4805	座位等级 CLASS U
日期 DATE 2023-04-28	时间 TIME 13:30	客票级别/客票类别 FARE BASIS U
客票生效日期 NOT VALID BEFORE 25APR	有效截止日期 NOT VALID AFTER 20K	免费行李 ALLOW
自 FROM 合肥-新桥	至 TO 贵阳-龙洞堡	至 TO VOID
至 TO VOID	至 TO VOID	至 TO VOID
票价 FARE CNY 630.00	民航发展基金 CHINA AIRPORT DEVELOPMENT FEE 50.00	燃油附加费 FUEL SURCHARGE 60.00
其他税费 OTHER TAXES	合计 TOTAL CNY 740.00	保险费 XXX
电子客票号码 E-TICKET NO. 3242496309742	验证码 CK 8034	提示信息 INFORMATION
销售单位代号 AGENT CODE SDH888 08612345	填开单位 ISSUED BY 山东航空股份有限公司	填开日期 DATE OF ISSUE 2023-05-04

验证网址: WWW.TRAVELSKY.COM 服务热线: 400-815-8888 短信验证: 发送JP至10669018

请旅客仔细阅读《旅客须知》及承运人的运输总条件内容
 The Important Notice and the general conditions of carriage must be read before traveling.

D067267
贵阳东 站

Guiyangdong

D1833 都匀东 站

Duyundong

2023年04月28日 17:41 开

08车11B号

¥39.0元



二等座

仅供报销使用

5226311999****2851 周祖栋



买票请到12306 发货请到95306

中国铁路祝您旅途愉快

47485310040429P067267 JM

检票:3

D067268
都匀东 站

Duyundong

D2841 从 江 站

Congjiang

2023年04月28日 18:30 开

02车12A号

¥53.0元



二等座

仅供报销使用

5226311999****2851 周祖栋



买票请到12306 发货请到95306

中国铁路祝您旅途愉快

47485310040429P067268 JM





格林豪泰酒店
GreenTree Inn Chain

格林豪泰智选酒店(南屏苑店)
Tel: 0564-5120011
地址: 安徽省六安市金安区东望路与南屏路交叉口

打印人: 郭君娴

项目 Description	摘要 Reference	日期 Date/Time	借方 Debit	贷方 Credit	Orig.	操作 SID
----------------	--------------	--------------	----------	-----------	-------	--------

入住时间	离店时间	房型	间数	房费	天数	合计	姓名
2023/04/17-	2023/04/22	双床房	1	125.2	5天	626元	周祖栋

>>合计

合计: ¥626元

本人认同上述帐项,且同意在此结帐单上所指定的个人、公司或团体无法支付全部或部分帐项时承担偿还责任。
I agree that my Liability for this account is not waived and I agree to be held personally liable in the event that the indicated person, company or association fails to pay all or part of these charges

客人签字 Guest Signature:



3400231130

安徽增值税专用发票

No 05579338

3400231130

05579338

机器编号:
917009137868



开票日期: 2023年04月23日

名称: 北京创联致信科技有限公司	纳税人识别号: 91110108596007659D	地址、电话: 北京市密云区新南路92号楼5106 010-82746952	开户行及账号: 招商银行股份有限公司北京阜成北里支行 110946919610501	密 码: 00499297486817<*/17/1*8/-9<9*7*<7919817-3+661<35*+9+12-/52080664<4*/7742414<2*/+81*-<2-83334-3/2*60166/103-+366<			
货物或应税劳务、服务名称 *住宿服务*住宿	规格型号	单位	数量	单价	金额	税率	税额
		天	2	173.267326732	346.53	1%	3.47
合 计					¥346.53		¥3.47
价税合计(大写)	叁佰伍拾圆整				(小写) ¥350.00		
名称: 亳州市铂雅酒店管理有限公司	纳税人识别号: 91341600MA8MYLNK44	地址、电话: 安徽省亳州市谯城区光明西路B栋188号0558-5202777	开户行及账号: 亳州阡都农村商业银行股份有限公司城义支行20010225125766600000017	备 注:			

收款人: 雷倩

复核: 王顺

开票人: 冯宇

销售方: (章)



第三联: 发票联 购买方记账凭证

3400231130 安徽增值税专用发票 No 05579338 3400231130 05579338

机器编号: 917009137868 开票日期: 2023年04月23日

名称: 北京创联致信科技有限公司 纳税人识别号: 91110108596007659D 地址、电话: 北京市密云区新南路92号楼5楼010-82746952 开户行及账号: 招商银行股份有限公司北京望忠北里支行 110946919610601

规格型号 单位 数量 单价 金额 税率 税额

*住宿服务*住宿	天	2	173.28732932	346.53	1%	3.47
合计				¥346.53		¥3.47
价税合计(大写)				叁佰伍拾圆整		(小写) ¥350.00

3400231130 安徽增值税专用发票 No 05579349 3400231130 05579349

机器编号: 917009137868 开票日期: 2023年04月26日

名称: 北京创联致信科技有限公司 纳税人识别号: 91110108596007659D 地址、电话: 北京市密云区新南路92号楼5楼010-82746952 开户行及账号: 招商银行股份有限公司北京望忠北里支行 110946919610601

规格型号 单位 数量 单价 金额 税率 税额

*住宿服务*住宿	天	2	168.31581693	336.63	1%	3.37
合计				¥336.63		¥3.37
价税合计(大写)				叁佰肆拾圆整		(小写) ¥340.00

安徽增值税专用发票

3400231130 No 05579349 3400231130
05579349

开票日期: 2023年04月26日

机器编号: 917009137868

名称: 北京创联致信科技有限公司
纳税人识别号: 91110108596007659D
地址、电话: 北京市密云区新南路92号楼5楼5106 010-82746952
开户行及账号: 招商银行股份有限公司北京望京北里支行 110946919610501

密码: 0054/8*/79<44693<15/0+</68-0
882//911//>2<37/-3/*5539+2+
8170*-<-56410+9401>*<-*/05/
<46801410087//0136/1034<3+*9

货物或应税劳务、服务名称	规格型号	单位	数量	单价	金额	税率	税额
*住宿服务*住宿		天	2	168.316831653	336.63	1%	3.37
合计					¥336.63		¥3.37

价税合计(大写) 叁佰肆拾圆整 (小写) ¥340.00

名称: 亳州市铂雅酒店管理有限公司
纳税人识别号: 91341600MA8MYLNK44
地址、电话: 安徽省亳州市谯城区光明西路0栋183号0558-5202777
开户行及账号: 亳州农村农村商业银行股份有限公司城父支行2001022512576660000017

收款人: 雷倩 复核: 王顺 开票人: 冯宇 销售方: 发票专用章

亳州市谯城区铂雅悦廷智慧酒店 - 消费明细账单

账单号: 2641440

姓名(Name): 周祖栋 房号(Room): 8805

人数(Pax): 1 到日(Arr): 2023-04-22 13:12 离日(Dep): 2023-04-26 14:00 协议:

时间	房号	房型	项目	消费	结算
04/24	8805	悦庭季压双床房	夜核券费(转出: 订单组单: 2003381, 睡房姓名: 吴制, 自然计算房租)	170.00	0.00
04/25	8805	悦庭季压双床房	夜核券费(转出冲减 118计算房租)	170.00	0.00
04/23	8805	悦庭季压双床房	夜核券费(118计算房租)	175.00	0.00
04/22	8805	悦庭季压双床房	夜核券费(118计算房租)	175.00	0.00
消费总计:				690.00	0.00
实收:				0.00	
税收:				690.00	

注意: 请归还您卡交给发卡行/Have you return your key?
I agree to assume liability for payment 我同意支付以上费用 Guest's Signature: 客人签名:

Tel: 0558-5202777 打印人: 周祖栋 打印日期: 2023-04-26 14:00



安徽增值税电子普通发票

发票代码: 034002100111
发票号码: 43858078
开票日期: 2023年05月05日
校验码: 15924419009066507282

机器编号: 667127333641

购买方名称: 北京创联致信科技有限公司 纳税人识别号: 91110108596007659D 地址、电话: 北京市密云区新南路92号楼5层5106010-82746952 开户行及账号: 招商银行股份有限公司北京慧忠北里支行110946919610501	密码区	007+*87><5- />890437+<-192-36 /+48<4+5<-35>737>+>+3>-476//4 /45*>72591556326>3><12153*7+ 5*66* /-9>>47-301569119238538					
货物或应税劳务、服务名称 *运输服务*客运服务费	规格型号 无	单位 次	数量 1	单价 55.72815534	金额 55.73	税率 3%	税额 1.67
合计				¥55.73		¥1.67	
价税合计(大写)		伍拾柒圆肆角		(小写) ¥ 57.40			
销售方名称: 安徽恒达智信信息科技有限公司 纳税人识别号: 91340100077221717H 地址、电话: 合肥市包河区庐州大道56号吉瑞泰盛广场ABCD区4-71213805517699 开户行及账号: 中国建设银行股份有限公司合肥市钟楼支行3405014886080000017	备注		91340100077221717H 发票专用章				

收款人: 李平安

复核: 翟娟娟

开票人: 李朝晖

销售方: (章)

高德地图—打车—行程单

AMAP ITINERARY

申请时间: 2023-05-05

行程时间: 2023-04-28 09:01至2023-04-28 09:39

行程人手机号: 18212231292

共计1单行程, 合计57.4元

序号	服务商	车型	上车时间	城市	起点	终点	金额(元)
1	大国出行	大国经济型	2023-04-28 09:01	合肥市	速8酒店(合肥香樟大道国信大厦店)	合肥新桥国际机场	57.4

1. 报销金额请以发票金额为准。
2. 行程单金额可能包括路桥费、高速费、停车费、优惠券等附加费用金额。
3. 发票发送时间可能与行程单不同, 请耐心等待。

贵州通用机打发票

03909107

携带儿童事先声明 误时乘车 责任自负

发票代码 152262106132

发票号码 03909107

起讫站: 从江高铁站-黎平

票价: 20 元 全票

03909107

乘车日期	开车时间	车次	座号	检票口
2023-04-28	19:30	LP026	5	01站台
车型 中型高一	工号 026	915226337411009065 发票专用章		

备注: 票价内含旅客站务费, 手开无效。 微信关注“贵州好行”, 购买全省汽车票



存根联

安徽国瑞印务21年8月印400000卷
号码起迄50000001-90000000

安徽通用机打发票

国家税务总局

皖税票通字(2022)第40号

发票代码: 134012182301

发票号码: 74786872

监督电话: 12328

单位	个体
车号	皖A81013
工号	000000
日期	2023-02-10
时间	12:02-12:25
单价	3.00元
里程	15.7km
等候	00:00.57
金额	40.40元

除客户名称外手写无效

安徽省出租汽车
发票专用章

安徽通用机打发票

皖税票通字(2022)第53号

发票代码: 134152182301

发票号码: 14841414

监督电话: 12328

123456789012
12345678
N-DT0398
12345678
2023年04月20日
13:23
101 13:38
XJ 1.60元/公里
5.48里
00:04.52
12.00元

除客户名称外手写无效

安徽省出租汽车
发票专用章

六安凯达公司2022年2月印100000卷10000001-20000000

安徽通用机打发票
国家税务总局
皖税票通(德)机打第153号

发票代码: 134012282301
 发票号码: 29796986
 监督电话: 12328

单位: 德
 车号: 皖A 83531
 工号: 000000
 日期: 2023-04-10
 时间: 15:17-15:40
 单价: 3.00元
 里程: 12.9km
 等候: 00:03.54
 金额: 33.20元

除客户名称外手写无效

省出租公司
 卡取额
 卡余额
 发票专用章

安徽通用机打发票
国家税务总局
皖税票通(德)机打第153号

发票代码: 134152182301
 发票号码: 06949548
 监督电话: 12328

1234 5678 9012
 1234 5678
 N-8 1754
 1234 5678
 282 3804 8218
 13:05
 13:17
 XJ 1.50元/公里
 5.00元
 00:04.00
 11.00元

除客户名称外手写无效

省出租公司
 发票专用章

存根联

全联印务 2021年9月印3万卷
号码:03500001-06500000 止

统一发票监制
安徽省通用机打发票

皖税票通〔2021〕46号

发票代码 134162183360

发票号码 06102652 0

监督电话: 12328 T1118

单位 0

车号 皖2023-04-24

工号 18:18

日期 18:31

时间 ¥1.80

单程 4.43km

里程 00:01:30

等候 ¥9.90

金额 0

除客户名称外手写无效

安徽省出租汽车
卡余额
卡余额 发票专用章

左

存根联

全联印务 2022年1月印2万卷
号码:00000001-02000000 止

统一发票监制
安徽省通用机打发票

安徽省税务局

皖税票通〔2022〕9号

发票代码 134162282301

发票号码 00886886

监督电话: 12328 300000

单位 ST0610

车号 皖S 300880

工号 2023-04-24

日期 07:44-07:57

时间 ¥1.80

单程 6.25km

里程 00:00:00

等候 ¥12.80

金额

除客户名称外手写无效

安徽省出租汽车
卡余额
卡余额 发票专用章



存根联

安徽国税局印务21年12月印500000卷
号码起讫00000001-50000000

安徽通用定额发票

国家税务总局

皖税票通(2020)第1号

发票代码: 134012282301

发票号码: 27920058

监督电话: 12328

单位 新正 85733

车号 皖A 000000

工号 2023-04-05

日期 20:00-20:08

时间 2.00元

单价 3.6km

里程 00:00.00

等候 12.40元

金额

除客户名称外手写无效

安徽省出租车
定额发票专用章

安徽税务局通用定额发票

存根联

发票代码 134161982531

发票号码 00939539

拾元整

(存根联不作报销)

金祥印务 2019年1月印2万本 5000001-0100000

安徽税务局通用定额发票

发票联

发票代码 134161982531

发票号码 00939539

拾元整

(加盖发票专用章有效)

合肥市联运有限公司
发票专用章

金祥印务 2019年1月印2万本 5000001-0100000

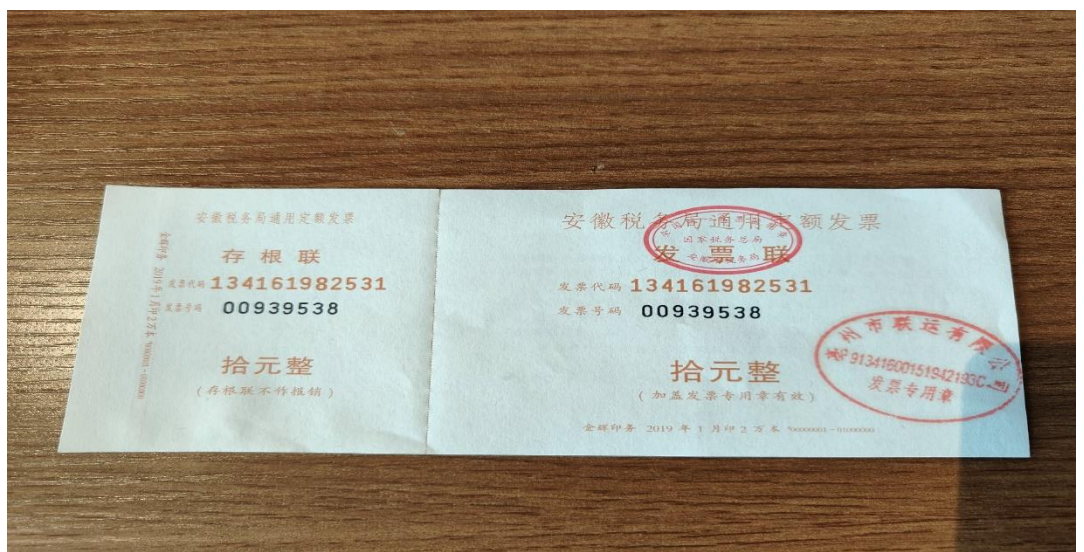
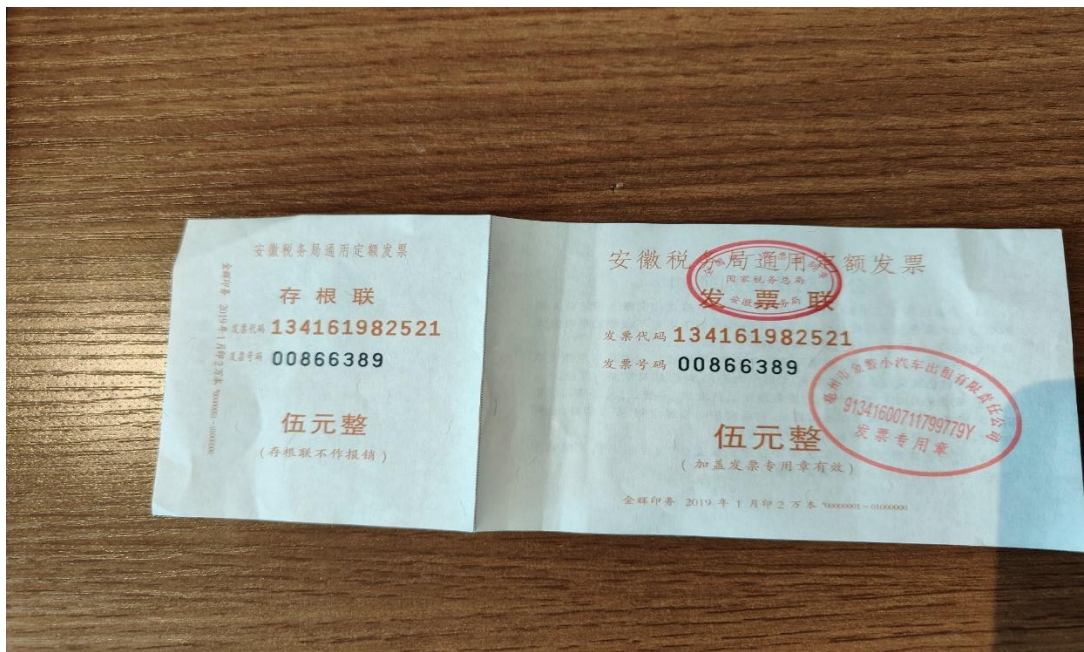
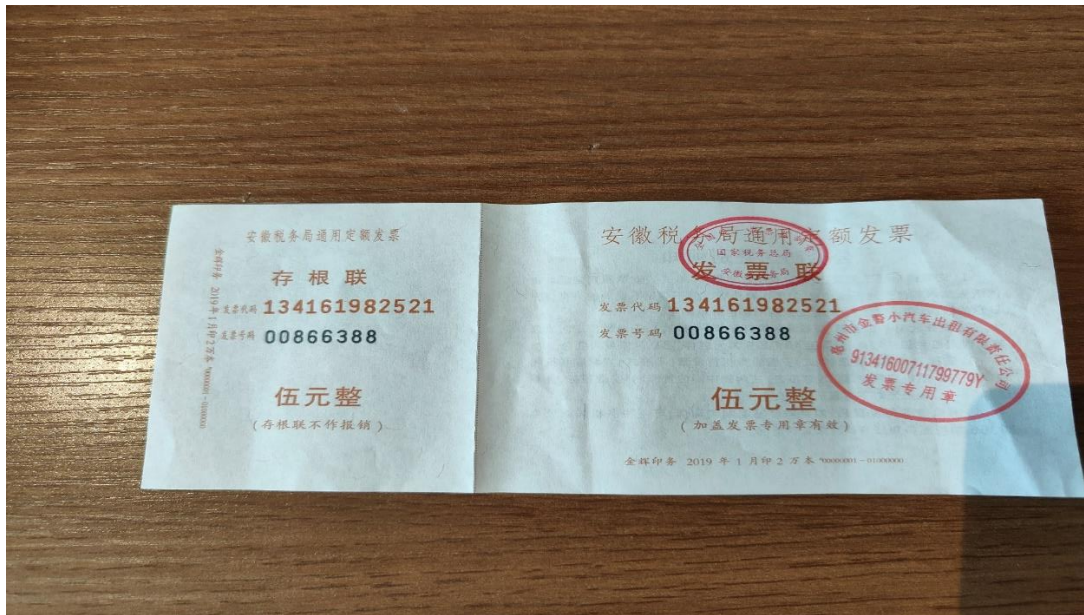

合肥市出租汽车通用机打发票

国家税务总局

税(2018)印字第12号

发票代码: 134011821365

发票号码: 31922578

监督电话: 12328

公司客服电话: 62525581

单位

车号 皖A 89890

工号 000001

日期 2023-04-12

时间 21:15-21:18

单价 2.00

里程 1.8

等候 00:00:29

金额 10.00

除客户名称外手写无效

卡号 出租汽车有限责任公司

卡原额 913401226789400040

卡余额

发票专用章

存根联

安徽省通用机打发票

皖税统票第021153号

发票代码: 134152182301

发票号码: 15736275

监督电话: 12328

123456789012

12345678

N-81222

12345678

04月19日

18:08

01/18:29

XJ 2.40元/公里

10.23元

00:05.27

22.00元

除客户名称外手写无效

安徽省出租汽车公司 发票专用章

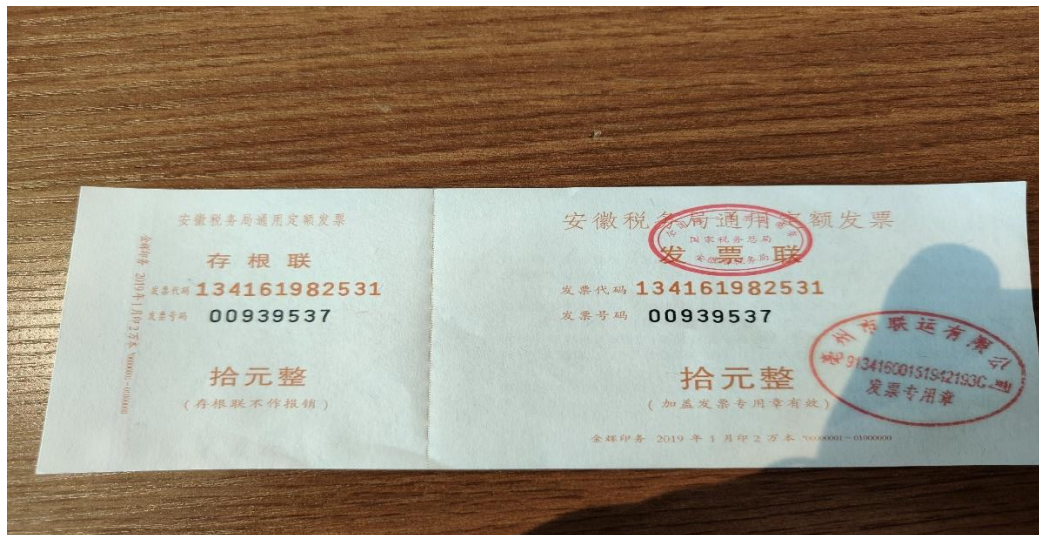

存
根
联

安徽国瑞印务21年12月印500000卷
号码起讫00000001-50000000

安徽通用机打发票

国家税务总局

皖税票通(税服税)印字第0号

发票代码: 134012282301

发票号码: 22599937

监督电话: 12328

单位 国泰

车号 皖A 83359

工号 000000

日期 2023-04-26

时间 21:01-21:07

单价 2.00元

里程 2.8km

等候 00:00.00

金额 10.80元

除客户名称外手写无效

卡号 省出租
卡撮额 发票专用章
卡余额