

车票/机票

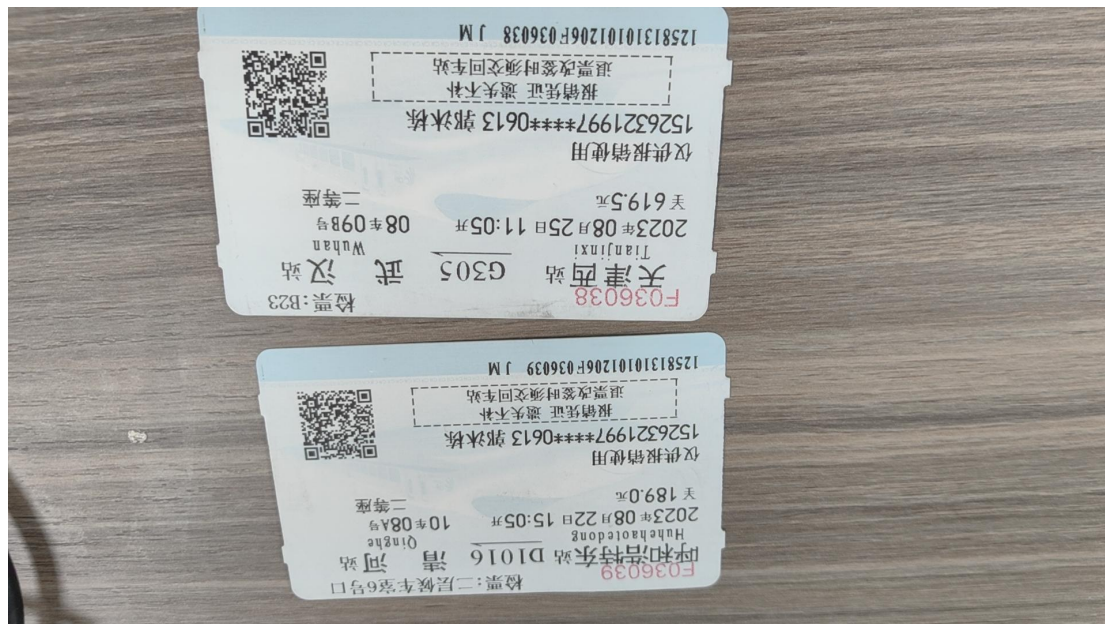

17

北京创联致信科技有限公司
91110108596007659

上海市税务局

开票日期: 2023年12月07日
校验码: 14147 80410 90420 33606

密
码
区
03-6*4<7199>*/6886*(<+80-02>-
8790<58/<84<4*663+2398**354>
9132/9+5/928792+*(<0/801+0**
+</*(<845*301+191197*-890**+*

劳务、服务名称

规格型号

单位

数量

单价

金额

税率

税额

意

意

计

(大

太

000

市

限



湖北增值税电子普通发票



发票代码: 042002300311
发票号码: 65586932
开票日期: 2023年12月06日
校验码: 18071 25260 65566 778

机器编号: 499098720810

| | | | | | | | | |
|--------------------------------|---|--|---|--------------|------------|--------|----|---------|
| 购 买 方 | 名 称: 北京创联致信科技有限公司 纳税人识别号: 91110108596007659 地址、电话: 开户行及账号: | 密 码 区 | 034-->*52><>>>3016902908451*> <1-*27253+//7397<4<097-*4165 4*-66>5689677739-59<*>>+7*06 >0970-617001*9241937-2>/+3*/ | | | | | |
| 货物或应税劳务、服务名称 *经纪代理服务*代订机票产品 | | 规格型号 | 单位 | 数量 | 单价 | 金额 | 税率 | 税额 |
| 合计 | | | | 1 | 801.886792 | 801.89 | 6% | ¥801.89 |
| 价税合计(大写) | | <input checked="" type="checkbox"/> 捌佰伍拾圆整 | | (小写) ¥850.00 | | | | |
| 销 售 方 | 名 称: 成都携程旅行社有限公司武汉分公司 纳税人识别号: 91420102MA4KREU17C 地址、电话: 武汉市江岸区建设大道718号浙商国际大厦24层4室 027-59536666 开户行及账号: 招行武汉分行营业部 127910110610802 | 备 注 | 携程订单: 26557434876.2023/9/2 武汉-呼和浩特 91420102MA4 发票号 | | | | | |

收款人: 管文龙

复核: 姜敏

开票人: 杨宗旭

销售方: (章) 发票号

上海增值税电子普通发票

发票代码: 031002300111
 发票号码: 60452392
 开票日期: 2023年12月07日
 校验码: 14147 80410 90420 33606

机器编号: 499098444317

名称: 北京创联致信科技有限公司
 纳税人识别号: 91110108596007659
 地址、电话:
 开户行及账号:

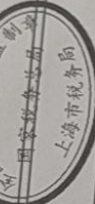

| 规格型号 | 单位 | 数量 | 单价 | 金额 | 税率 | 税额 |
|------|----|----------|-------|--------|----|-------|
| ** | 单 | 1.000000 | 0.09 | 0.09 | 6% | 0.01 |
| ** | 单 | 1.000000 | 18.77 | 18.77 | 6% | 1.13 |
| 合计 | | | | ¥18.86 | | ¥1.14 |

货物或应税劳务、服务名称
 *保险服务*航空旅客人身意外伤害保险(互联网)
 *保险服务*航空旅客人身意外伤害保险(互联网)

| | |
|----------|------------------------------------|
| 价税合计(大写) | 贰拾元整 |
| 价税合计(小写) | ¥20.00 |
| 名称 | 中国太平洋财产保险股份有限公司上海分公司 |
| 纳税人识别号 | 913100007362379322 |
| 地址、电话 | 上海市吴淞路400号021-66779900 |
| 开户行及账号 | 交通银行上海市分行营业部3100666661018001746690 |

保单号: ASHRLINE3023PAAVW9L

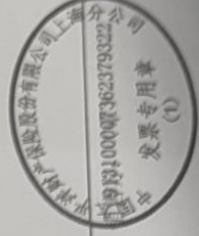

收款人: 陈桦
 复核: 于霖
 开票人: 王政轩

打车



房费

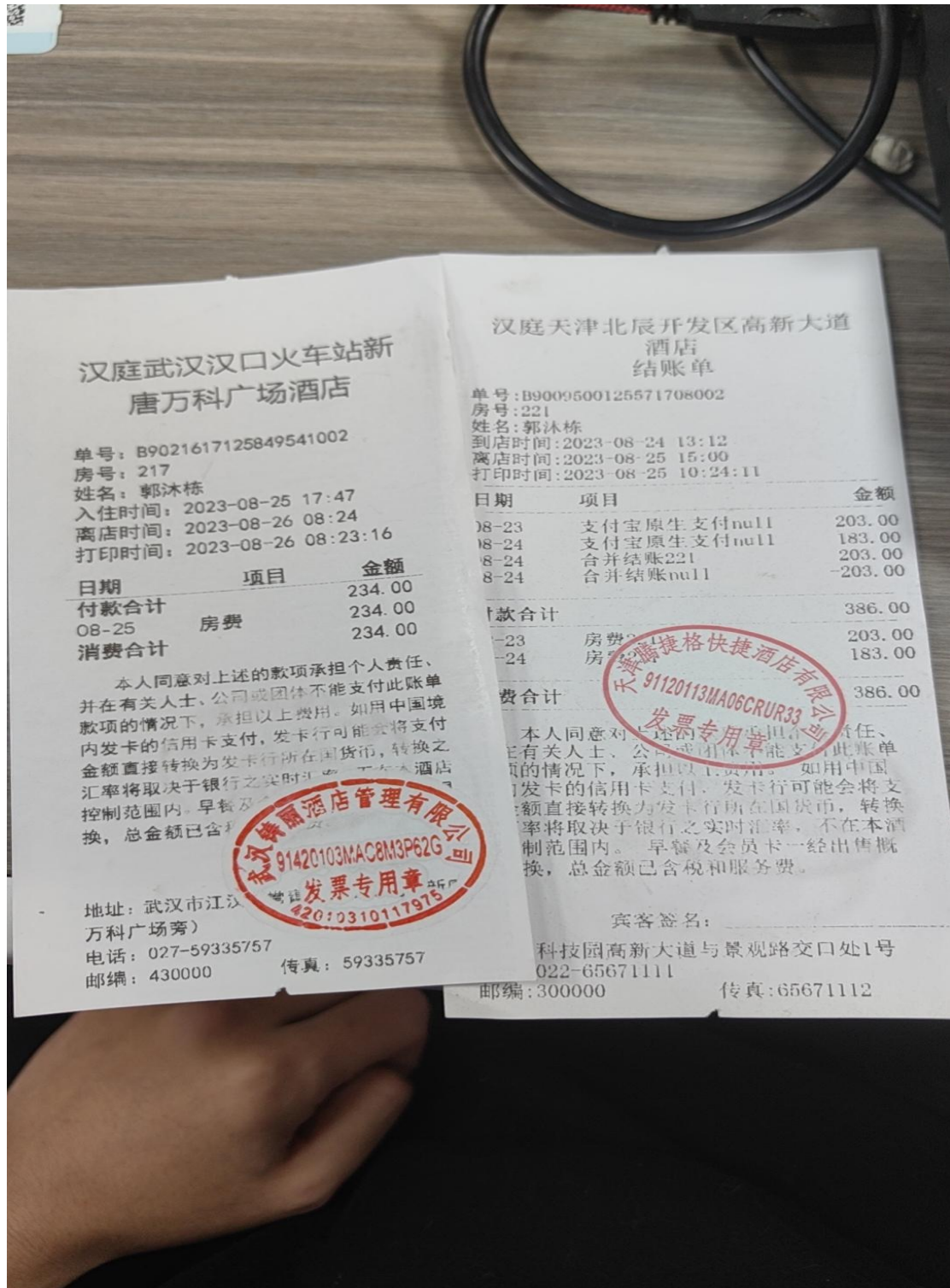

汉庭武汉汉口火车站新 唐万科广场酒店

单号: B9021617125849541002
 房号: 217
 姓名: 郭沐栋
 入住时间: 2023-08-25 17:47
 离店时间: 2023-08-26 08:24
 打印时间: 2023-08-26 08:23:16

| 日期 | 项目 | 金额 |
|-------|------|--------|
| | 付款合计 | 234.00 |
| 08-25 | 房费 | 234.00 |
| | 消费合计 | 234.00 |

本人同意对上述的款项承担个人责任、并在有关人士、公司或团体不能支付此账单款项的情况下, 承担以上费用。如用中国境内发卡的信用卡支付, 发卡行可能会将支付金额直接转换为发卡行所在国货币, 转换之汇率将取决于银行之实时汇率。不在本酒店控制范围内。早餐及会员卡一经出售概换, 总金额已含税和服务费。



地址: 武汉市江汉区
 万科广场旁)
 电话: 027-59335757
 邮编: 430000
 传真: 59335757

汉庭天津北辰开发区高新大道 酒店 结账单

单号: B9009500125571708002
 房号: 221
 姓名: 郭沐栋
 到店时间: 2023-08-24 13:12
 离店时间: 2023-08-25 15:00
 打印时间: 2023-08-25 10:24:11

| 日期 | 项目 | 金额 |
|-------|-------------|---------|
| 08-23 | 支付宝原生支付null | 203.00 |
| 08-24 | 支付宝原生支付null | 183.00 |
| 8-24 | 合并结账221 | 203.00 |
| 8-24 | 合并结账null | -203.00 |

| | | |
|-------|----|--------|
| 付款合计 | | 386.00 |
| 08-23 | 房费 | 203.00 |
| 08-24 | 房费 | 183.00 |
| 消费合计 | | 386.00 |



本人同意对上述的款项承担个人责任、并在有关人士、公司或团体不能支付此账单款项的情况下, 承担以上费用。如用中国境内发卡的信用卡支付, 发卡行可能会将支付金额直接转换为发卡行所在国货币, 转换之汇率将取决于银行之实时汇率。不在本酒店控制范围内。早餐及会员卡一经出售概换, 总金额已含税和服务费。

宾客签名: _____

科技园高新大道与景观路交叉口处1号
 022-65671111

邮编: 300000

传真: 65671112



湖北增值税电子专用发票

发票代码: 042002200113
 发票号码: 05668229
 开票日期: 2023年09月08日
 校验码: 07324 49973 90596 13413

纳税人识别号: 91110108596007659D
 地址: 北京市朝阳区小营北路19号二座2005室 010-82746952
 开户行账号: 招商银行北京分行支行 110946919610001

| 规格型号 | 单位 | 数量 | 单价 | 金额 | 税率 | 税额 |
|---------|----|----|--------|---------|----|-------|
| 项目名称 | 天 | 1 | 231.68 | 231.68 | 1% | 2.32 |
| 合计 (大写) | | | | Y231.68 | | Y2.32 |

名称: 武汉博丽酒店管理有限公司
 识别号: 91420103MAC8M3P62G
 地址: 湖北省武汉市汉阳区高阳路201号
 电话: 027-85703155
 开户行账号: 交通银行湖北分行洪山支行421421022012003134273

复核: 李仁贵 开票人: 李寒



电子发票 (增值税电子专用发票)

发票号码: 23122000000007278467
 开票日期: 2023年08月25日

名称: 北京创联致信科技有限公司
 纳税人识别号: 91110108596007659D
 名称: 天津腾捷快捷酒店有限公司
 纳税人识别号: 91120113MA06CRDR33

| 项目名称 | 规格型号 | 单位 | 数量 | 单价 | 金额 | 税率/征收率 | 税额 |
|---------|------|----|----|-----|---------|--------|-------|
| 项目名称 | | 天 | 2 | 193 | 386.00 | 1% | 3.86 |
| 合计 (大写) | | | | | Y386.00 | | Y3.86 |

开票人: 高艳