



北京创联致信科技有限公司

差旅费报销单

部门:		专项研发部		项目编码	ACL23002	项目名称	2023盒条件实施差旅报销&工		2023年 12月 11日			
出差人		鲍爽		出差借款单编号		OA报销单编号						
日期		大交通费				备注	出差补助			其他费用		
月	日	出发地点	到达地点	单据张数	金额		天数	补贴标准	补贴金额	项目	单据张数	金额
7	2	合肥南	武汉	1	136.0			0	打车费	10	1616.09	
7	12	汉口	孝感北	1	92.0			0	住宿费	8	6690.02	
7	14	孝感北	宜昌东	1	166.0			0				
7	16	宜昌东	汉口	1	108.0			0				
7	24	武汉	许昌东	1	245.0			0				
7	31	汉口	襄阳东	1	232.0			0				
8	7	襄阳东	汉口	1	123.0			0	合计		8306.11	
8	7	汉口	合肥南	1	213.0			0	说明			
合计					1315.00	合计		0.00				
原借款				应退余款		-9,621.11						
报销总额		人民币		玖仟陆佰贰拾壹元壹角壹分						小写 ￥		9621.11
		(大写)										

申请人: 鲍爽
财务总监: 杨映澜

主管经理: 蔡建
总 裁: 喻茂伦

销售副总裁: 魏育东
会 计: 杨学红

技术副总裁: 蔡建
出 纳: 赵艺静

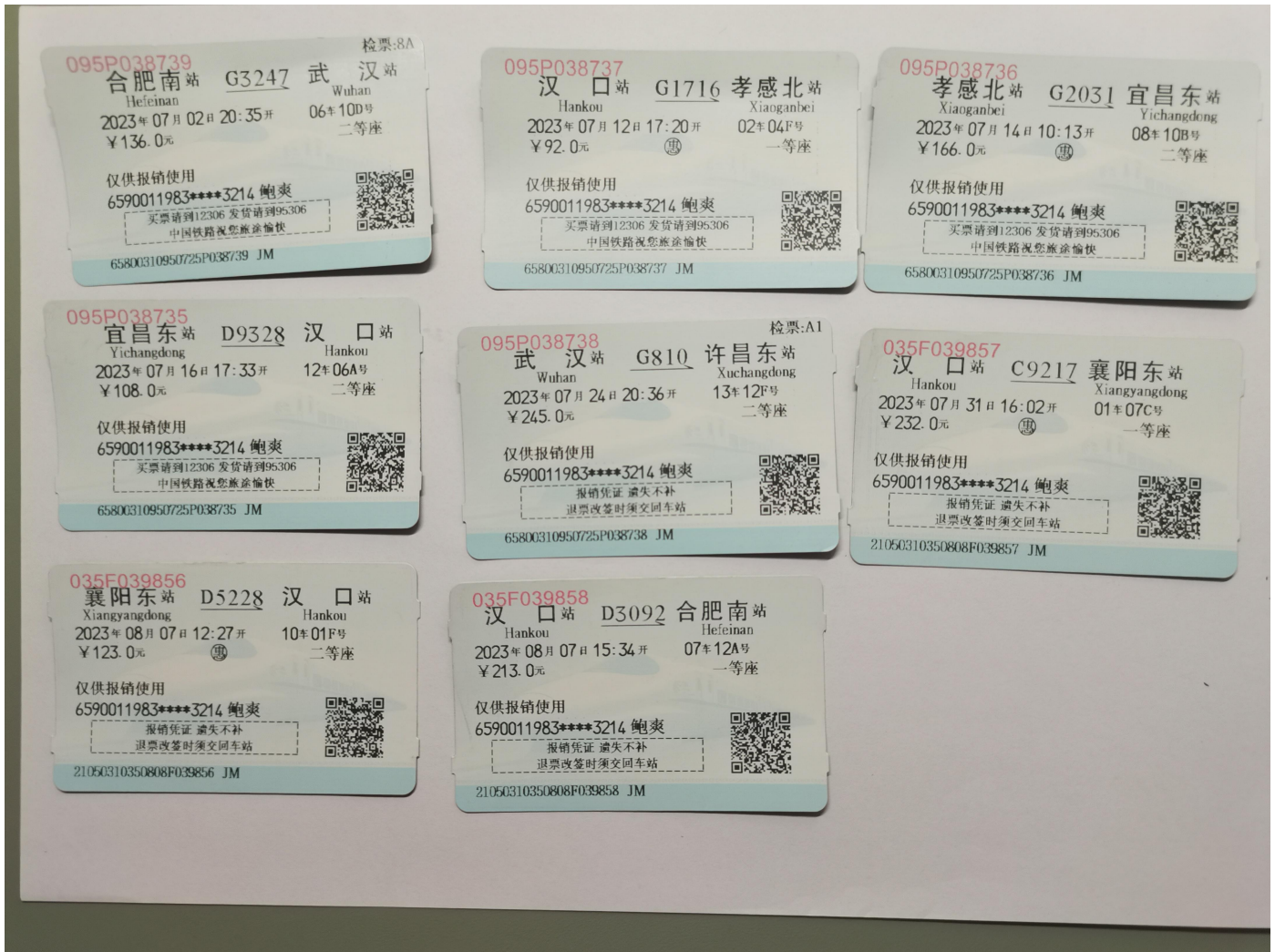

湖北客运出租汽车发票

发票代码: 142012271005

发票号码: 12655532

日期: 2023-07-02

上车: 23:12

下车: 23:54

里程: 33.55km

金额: 100.00

备注: 酒店 → 酒店

湖北客运出租汽车发票

发票代码: 142091861057

发票号码: 00021277

日期: 2023-07-12

上车: 18:04

下车: 18:49

里程: 2.70 FIF0.00

金额: ¥83.40

备注: 酒店 → 酒店

湖北客运出租汽车发票

发票代码: 142052171001

发票号码: 02422039

日期: 2023-07-14

上车: 13:30

下车: 13:30

里程: 2.40km

金额: 44.80元

备注: 酒店 → 酒店

湖北客运出租汽车发票

发票代码: 142012271004

发票号码: 48305518

日期: 2023-07-16

上车: 20:27

下车: 21:02

里程: 15.35km

金额: 48.00元

备注: 酒店 → 酒店

4200231130

湖北增值税专用发票

No 00137218

4200231130
00137218

开票日期: 2023年07月17日

7.17-7.18



税总货劳函[2023]3号上海东港安全印刷有限公司

名称: 北京创联致信科技有限公司	纳税人识别号: 91110108596007659D	地址、电话: 北京市朝阳区小营北路19号二层206室 010-82746952	开户行及账号: 招商银行股份有限公司北京慧忠北里支行 110946919610501	密码区: 5</7<-<*4-/-24->483+539+24<46501438/>/629267+7*+7-660009>2>7-/+/>1-8/63*290+1</0994127472106<>>/+2>373<<+308
------------------	----------------------------	---	--	---

货物或应税劳务、服务名称	规格型号	单位	数量	单价	金额	税率	税额
*住宿服务*住宿服务		间晚		405.82524272	405.83	3%	12.17
合计					¥405.83		¥12.17

价税合计(大写) 肆佰壹拾捌圆整 (小写) ¥418.00 实付382.00

名称: 宜昌锦陵酒店管理服务有限公司	纳税人识别号: 91420506MA493EGP3J	地址、电话: 宜昌市夷陵区东城试验区151号07177226136	开户行及账号: 建行三峡分行夷陵支行4225013323010000238	备注:
--------------------	----------------------------	-----------------------------------	---------------------------------------	-----



收款人: 俞兴慧 复核: 赵君 开票人: 郑博文 销售方: (章)

第三联: 发票联 购买方记账凭证

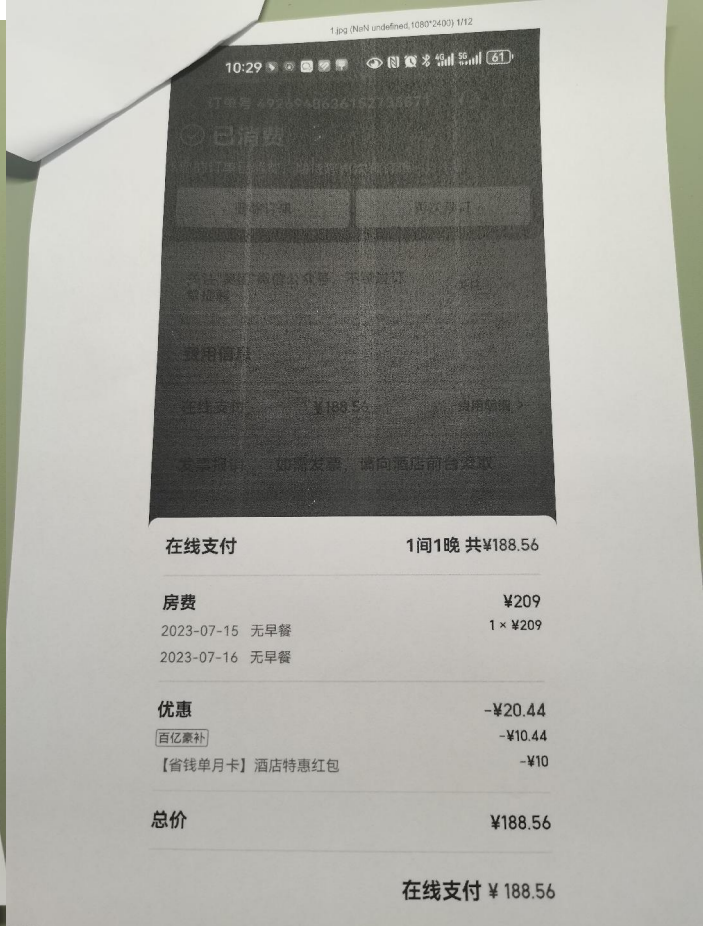



湖北增值税电子专用发票

发票代码: 042002100215
 发票号码: 04114782
 开票日期: 2023年07月12日
 校验码: 00257 86689 70218 51905

7.2-7.12

3

机器编号: 237007225806

名称	北京创联致信科技有限公司			密码区	00274+66305**<-1035>6+41*118 96+27*>504/+26847/<1*89*5-76 7+*93<9418422329-1<2<>+<0947 <>*3+7497/4+-/01296*1+725*+8			
纳税人识别号	91110108596007659D			税率	1%			
地址、电话	北京市朝阳区小营北路19号二层206室 010-82746952			税额	20.08			
开户行及账号	招商银行股份有限公司北京朝阳支行 110946919010501			合计	¥2007.52			
项目名称	规格型号	单位	数量	单价	金额	税率	税额	
*住宿服务*住宿服务		天	10	200.79	2007.92	1%	20.08	
价税合计(大写)					贰仟零贰拾捌圆整		价税合计(小写) ¥2028.00	
名称	湖北客来舒酒店管理有限公司			备注				
纳税人识别号	91420112MA4F0A9G30							
地址、电话	湖北省武汉市东西湖区环湖路1号恒大广场1幢商业楼3楼(中百金禧楼上) 027-83203588							
开户行及账号	中国建设银行股份有限公司武汉兴业支行 42050117095600000342							

收款人: 李瑶婷 复核: 王力 开票人: 熊文静

城市便捷酒店 恒大城市酒店

恒大城市酒店

房号: 8322 房单号: 916255
 姓名: 熊爽
 抵店日期: 2023-07-02
 离店日期: 2023-07-12
 标准房租: 202.8元
 消费总额: 2028元 付款总额: 2028元
 账面余额: 0.00元 应付: 2028元

宾客签字: _____

酒店总机: 400 700 7899
 酒店地址: 武汉市东西湖区环湖路43号
 打印时间: 2023-07-12
 打印人: 熊文静





机器编号: 237007225806

湖北增值税电子专用发票



发票代码: 042002200113

发票号码: 05136873

开票日期: 2023年07月31日

校验码: 08546 75056 04087 62815

购买方名称: 北京创联致信科技有限公司	纳税人识别号: 91110108596007659D	地址、电话: 北京市朝阳区小营北路19号二层206室 010-82746952	开户行及账号: 招商银行股份有限公司北京惠忠北里支行 110946919610501	密码区: 00075239*+088796<<639802756*1494<>2*>12/-3585>>1><8-///2>8-0*3125*7*80/-4+/*/*951/</<833/4319<9-1401*96*1+5906>2			
项目名称: *住宿服务*住宿服务	规格型号	单位: 天	数量: 15	单价: 195.64	金额: 2934.65	税率: 1%	税额: 29.35
合计					¥2934.65		¥29.35
价税合计(大写)		贰仟玖佰陆拾肆圆整			(小写)¥2964.00		
销售方名称: 湖北客来舒酒店管理有限公司	纳税人识别号: 91420112MA4F0A9G30	地址、电话: 湖北省武汉市东西湖区环湖路43号恒大广场1幢商业楼3楼(中百仓储楼上) 027-83293588	开户行及账号: 中国建设银行股份有限公司武汉兴业路支行 42050117006000000342	备注			

收款人: 李细婷

复核: 王力

开票人: 邹阳

宾客账单

城市便捷-城市便捷武汉东西湖

恒大城市广场

房号: 8322

姓名: 鲍爽

抵店日期: 2023-07

离店日期: 2023-07

标准房租: 197.6元

消费总额: 2964元 付款总额: 2964元

账面余额: 0.00元 应付: 2964元

宾客签字: _____

酒店总机: 400-7

酒店地址: 武汉市东西湖区环湖路43号

打印时间: 2023-07

打印人: 熊文静



7-31-8.6



湖北增值税电子专用发票

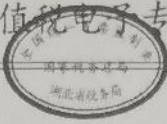

发票代码: 042002200113
发票号码: 09411935
开票日期: 2023年08月07日
校验码: 14792 02713 46990 13900

机器编号: 237007645991

购买方名称: 北京创联致信科技有限公司 纳税人识别号: 91110108596007659D 地址、电话: 北京市朝阳区小营北路19号二层206室010-82746952 开户行及账号: 招商银行股份有限公司北京慧恩北里支行110946919610501	密码区 000</3+75>0+9+/>*20230180<45 86*5/85>63-<*05*709+2-/*+27- -1*150+3223**86>-4//*3++*85- /-+6+9/-324//101/-/+1+//87/-
项目名称: *住宿服务*住宿费 规格型号: 间 单位: 天 数量: 7 单价: 186.139 金额: 1302.97 税率: 1% 税额: 13.03	
合计	¥1302.97 ¥13.03
价税合计(大写): 壹仟叁佰壹拾陆圆整	(小写)¥1316.00

销售方名称: 襄阳迎日酒店管理有限公司
纳税人识别号: 91420600MA7EYQH667
地址、电话: 襄阳市樊城区侨中国际博览城66栋-005号006号0710-3333639
开户行及账号: 兴业银行股份有限公司襄阳分行622908413121289515
收款人: 张诗阳 复核: 汪紫娟 开票人:



宾客账单

房号: 8309
姓名: 鲍爽
单号: 122587427
来店时间: 2023-7-31
离店时间: 2023-8-7

时间	项目	费用
7.31	标准房租	188
8.1	标准房租	188
8.2	标准房租	188
8.3	标准房租	188
8.4	标准房租	188
8.5	标准房租	188
8.6	标准房租	188

共计 1316 元
预定电话: 400-888-2888

酒店电话: 0710-3333639
酒店传真: 0710-3520
酒店地址: 维也纳酒店(襄阳天圣古镇国际店)



集团网址: www.wynn88.com
打印时间: 2023-8-7
操作人: 078765 (邓家玲)



天津增值税电子普通发票



发票代码: 012002300211

发票号码: 66362961

开票日期: 2023年12月15日

校验码: 06556 10965 71304 58615

机器编号: 499039606251

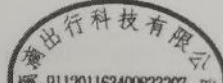
购买方	名称: 北京创联致信科技有限公司 纳税人识别号: 91110108596007659D 地址、电话: 开户行及账号:				密码区	03- / 0 < 9 > > 8 + - < 1 - 05 - 02879636 + > 0 - - 70 < 35 + 22 > 4 < < - 59871682012 + 1 - 6619 * + 3 - + / 9 - 0 < 04 < / 25947 + 32 7 > 0782 + 601014 > 7319 > + - 1916 - - 8		
	货物或应税劳务、服务名称	规格型号	单位	数量		单价	金额	税率
	*运输服务*客运服务费	无	次	1	1330.87	1330.87	3%	39.93
	*运输服务*客运服务费					-30.01	3%	-0.90
合计						¥1300.86		¥39.03
价税合计(大写)		⊗壹仟叁佰叁拾玖圆捌角玖分			(小写) ¥1339.89			
销售方	名称: 滴滴出行科技有限公司 纳税人识别号: 911201163409833307 地址、电话: 天津经济技术开发区第一大街79号泰达MSD-C15C2座21层2103室010-63456275 开户行及账号: 招商银行股份有限公司天津自由贸易试验区分行122905939910401				备注			
	收款人: 杜洪亮 复核: 赵笑林 开票人: 佘娇 销售方: 滴滴出行科技有限公司							

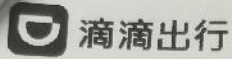

滴滴企业版

免开票免报销 公务出行更轻松

一站式企业出行与商旅平台



扫码加入我们

滴滴出行-行程单

DIDI TRAVEL - TRIP TABLE

姓名: _____ 工号: _____ 部门: _____

· 申请日期: 2023-12-15

· 行程起止日期: 2023-06-03 至 2023-12-06

· 行程人手机号: 13426292581

· 共65笔行程, 合计1339.89元

序号	车型	上车时间	城市	起点	终点	里程[公里]	金额[元]	备注
1	滴滴快车	06-03 13:16 周六	蚌埠市	网上大酒店(金李酒店)迎宾大酒店北侧-上车点	龙子湖区[蚌埠南站]	15.3	36.27	
2	滴滴快车	05-08 07:57 周四	合肥市	习友西路[旭辉湖山原著-东门]	蜀山区[安徽省烟草公司合肥市公司物流中心]	13.2	35.75	
3	滴滴快车	06-08 09:56 周四	合肥市	芙蓉路[安徽省烟草公司合肥市公司物流中心]	蜀山区[旭辉湖山原著-东门]	12.4	27.56	
4	滴滴快车	06-19 19:15 周一	合肥市	习友西路[旭辉湖山原著-东门]	包河区[合肥南站-西进站口]	16.8	32.00	
5	滴滴快车	07-03 10:00 周一	武汉市	环湖路[亿房链家恒大城店南侧]	东西湖区[武汉卷烟厂新厂-东3门]	3.1	10.16	
6	滴滴快车	07-03 22:34 周一	武汉市	环湖六路[武汉卷烟厂新厂-东3门]	东西湖区[城市便捷(武汉东西湖恒大城市广场店)]	2.8	10.50	
7	滴滴快车	07-04 11:50 周二	武汉市	环湖路[亿房租售中心(武汉恒大城二期店)]	东西湖区[武汉卷烟厂新厂-东3门]	3.07	6.97	
8	滴滴快车	07-04 23:27 周二	武汉市	武汉卷烟厂新厂-东3门	东西湖区[城市便捷(武汉东西湖恒大城市广场店)]	2.8	10.50	
9	滴滴快车	07-05 12:26 周三	武汉市	环湖路[亿房租售中心(武汉恒大城二期店)]	东西湖区[武汉卷烟厂新厂-东3门]	3.0	10.00	
10	滴滴快车	07-05 23:50 周三	武汉市	环湖六路[武汉卷烟厂新厂-东3门]	东西湖区[城市便捷(武汉东西湖恒大城市广场店)]	5.7	16.71	

序号	车型	上车时间	城市	起点	终点	里程[公里]	金额[元]	备注
11	滴滴快车	07-06 13:08 周四	武汉市	环湖路 亿房租售中心(武汉恒大城二期店)	东西湖区 武汉卷烟厂新厂-东3门	3.0	10.00	
12	滴滴快车	07-06 23:20 周四	武汉市	环湖六路 武汉卷烟厂新厂-东3门	东西湖区 城市便捷(武汉东西湖恒大城市广场店)	2.91	9.44	
13	滴滴快车	07-07 13:26 周五	武汉市	环湖路 亿房租售中心(武汉恒大城二期店)	东西湖区 武汉卷烟厂新厂-东3门	3.0	10.00	
14	滴滴快车	07-07 21:59 周五	武汉市	环湖六路 武汉卷烟厂新厂-东3门	东西湖区 城市便捷(武汉东西湖恒大城市广场店)	2.9	10.50	
15	滴滴快车	07-08 13:10 周六	武汉市	环湖路 亿房租售中心(武汉恒大城二期店)	东西湖区 武汉卷烟厂新厂-东3门	3.0	10.00	
16	滴滴快车	07-09 15:59 周日	武汉市	环湖路 亿房租售中心(武汉恒大城二期店)	东西湖区 武汉卷烟厂新厂-东3门	3.0	10.00	
17	滴滴快车	07-09 20:58 周日	武汉市	环湖六路 武汉卷烟厂新厂-东3门	东西湖区 城市便捷(武汉东西湖恒大城市广场店)	0.0	4.00	
18	滴滴快车	07-09 22:52 周日	武汉市	经河 小樵从口珠坊(港西酒店)	东西湖区 城市便捷(武汉东西湖恒大城市广场店)	2.6	10.50	
19	滴滴快车	07-10 13:43 周一	武汉市	环湖路 亿房租售中心(武汉恒大城二期店)	东西湖区 湖北中烟工业有限责任公司	3.6	10.97	
20	滴滴快车	07-11 15:12 周二	武汉市	环湖路 亿房租售中心(武汉恒大城二期店)	东西湖区 武汉卷烟厂新厂-东3门	3.3	8.91	
21	滴滴快车	07-12 00:17 周三	武汉市	环湖六路 武汉卷烟厂新厂-东3门	东西湖区 城市便捷(武汉东西湖恒大城市广场店)	2.8	13.90	
22	滴滴快车	07-12 15:07 周三	武汉市	环湖路 亿房租售中心(武汉恒大城二期店)	汉口火车站 汉口站-南1进站口	13.3	34.68	
23	滴滴快车	07-17 15:18 周一	武汉市	环湖路 亿房租售中心(武汉恒大城二期店)	东西湖区 武汉卷烟厂新厂-东3门	3.2	10.32	
24	滴滴快车	07-17 22:27 周一	武汉市	环湖六路 武汉卷烟厂新厂-东3门	东西湖区 城市便捷(武汉东西湖恒大城市广场店)	2.8	11.90	
25	滴滴快车	07-18 13:31 周二	武汉市	环湖路 亿房租售中心(武汉恒大城二期店)	东西湖区 武汉卷烟厂新厂-东3门	3.4	10.65	

序号	车型	上车时间	城市	起点	终点	里程(公里)	金额(元)	备注
26	滴滴快车	07:18:29:46	武汉市	环湖六湖国际会议中心(武汉)东大门	东西湖区城市健康职业学院(东西湖)东大门(城边)	2.8	10.00	
27	滴滴快车	07:19:15:16	武汉市	环湖六湖国际会议中心(武汉)东大门	东西湖区汉阳街(武汉)东大门	3.5	10.81	
28	滴滴快车	07:20:00:12	武汉市	环湖六湖国际会议中心(武汉)东大门	东西湖区城市健康职业学院(东西湖)东大门(城边)	2.81	10.39	
29	滴滴快车	07:20:15:94	武汉市	环湖六湖国际会议中心(武汉)东大门	东西湖区汉阳街(武汉)东大门	3.2	10.32	
30	滴滴快车	07:21:00:02	武汉市	环湖六湖国际会议中心(武汉)东大门	东西湖区城市健康职业学院(东西湖)东大门(城边)	5.6	11.90	
31	滴滴快车	07:21:12:10	武汉市	环湖六湖国际会议中心(武汉)东大门	东西湖区汉阳街(武汉)东大门	3.1	10.16	
32	滴滴快车	07:21:21:45	武汉市	环湖六湖国际会议中心(武汉)东大门	东西湖区城市健康职业学院(东西湖)东大门(城边)	2.8	10.50	
33	滴滴快车	07:21:18:00	武汉市	环湖六湖国际会议中心(武汉)东大门	北湖汉阳街(武汉)东大门(城边)	14.6	40.18	
34	滴滴快车	07:23:21:03	武汉市	马场角(汉阳)东大门	东西湖区城市健康职业学院(东西湖)东大门(城边)	15.1	40.10	
35	滴滴快车	07:24:15:42	武汉市	环湖六湖国际会议中心(武汉)东大门	东西湖区汉阳街(武汉)东大门	3.0	10.00	
36	滴滴快车	07:24:18:55	武汉市	环湖六湖国际会议中心(武汉)东大门	洪山区汉阳街(武汉)东大门	36.5	86.86	
37	滴滴快车	07:25:23:29	武汉市	环湖六湖国际会议中心(武汉)东大门	东西湖区城市健康职业学院(东西湖)东大门(城边)	2.8	10.50	
38	滴滴快车	07:26:14:53	武汉市	环湖六湖国际会议中心(武汉)东大门	东西湖区汉阳街(武汉)东大门	3.0	10.00	
39	滴滴快车	07:26:22:31	武汉市	环湖六湖国际会议中心(武汉)东大门	东西湖区城市健康职业学院(东西湖)东大门(城边)	2.84	7.37	
40	滴滴快车	07:27:14:55	武汉市	环湖六湖国际会议中心(武汉)东大门	东西湖区汉阳街(武汉)东大门	3.0	10.00	

序号	车型	上车时间	城市	起点	终点	里程(公里)	金额(元)	备注
41	滴滴快车	07:27:20:09	武汉市	环湖六湖国际会议中心(武汉)东大门	东西湖区城市健康职业学院(东西湖)东大门(城边)	2.8	10.50	
42	滴滴快车	07:29:15:08	武汉市	环湖六湖国际会议中心(武汉)东大门	东西湖区汉阳街(武汉)东大门	3.4	10.66	
43	滴滴快车	07:29:19:42	武汉市	环湖六湖国际会议中心(武汉)东大门	东西湖区城市健康职业学院(东西湖)东大门(城边)	2.8	10.00	
44	滴滴快车	07:30:18:56	武汉市	环湖六湖国际会议中心(武汉)东大门	东西湖区汉阳街(武汉)东大门	3.0	10.50	
45	滴滴快车	07:30:18:04	武汉市	环湖六湖国际会议中心(武汉)东大门	东西湖区城市健康职业学院(东西湖)东大门(城边)	2.8	10.50	
46	滴滴快车	07:31:09:41	武汉市	环湖六湖国际会议中心(武汉)东大门	东西湖区汉阳街(武汉)东大门	3.0	10.00	
47	滴滴快车	07:31:14:15	武汉市	环湖六湖国际会议中心(武汉)东大门	东西湖区汉阳街(武汉)东大门	13.6	35.53	
48	滴滴快车	08:17:09:32	武汉市	环湖六湖国际会议中心(武汉)东大门	东西湖区城市健康职业学院(东西湖)东大门(城边)	6.7	18.97	
49	滴滴快车	08:17:11:58	武汉市	环湖六湖国际会议中心(武汉)东大门	东西湖区汉阳街(武汉)东大门	6.5	14.80	
50	滴滴快车	08:21:05:38	武汉市	东西湖区汉阳街(武汉)东大门	东西湖区城市健康职业学院(东西湖)东大门(城边)	29.5	66.97	
51	滴滴快车	09:14:20:12	武汉市	东西湖区汉阳街(武汉)东大门	东西湖区城市健康职业学院(东西湖)东大门(城边)	7.66	16.69	
52	滴滴快车	09:15:13:41	武汉市	环湖六湖国际会议中心(武汉)东大门	东西湖区汉阳街(武汉)东大门	3.0	10.00	
53	滴滴快车	09:15:20:03	武汉市	环湖六湖国际会议中心(武汉)东大门	东西湖区城市健康职业学院(东西湖)东大门(城边)	6.4	14.31	
54	滴滴快车	09:17:12:17	武汉市	环湖六湖国际会议中心(武汉)东大门	东西湖区汉阳街(武汉)东大门	1.47	38.36	
55	滴滴快车	09:20:11:51	武汉市	环湖六湖国际会议中心(武汉)东大门	东西湖区汉阳街(武汉)东大门	16.0	30.62	

序号	车型	上车时间	城市	起点	终点	里程(公里)	金额(元)	备注
56	惊喜特价	10-14 13:59 周六	贵阳市	汉庭酒店(贵阳花溪民族大学酒店)	乌当区(贵阳东站-进站口)	26.27	52.73	
57	快车	10-18 13:14 周二	赣州市	赣州西站-地下停车场-网约车上车点	章贡区(赣州尚悦嘉禧酒店(赣州经开区御制企业中心店))	13.3	34.61	
58	特惠快车	11-14 19:19 周二	青岛市	全季酒店(青岛栈桥火车站东广场店)	崂山区(汉庭酒店(青岛中国海洋大学店))	23.6	54.05	
59	快车	11-16 08:21 周四	青岛市	新沙路(汉庭酒店(青岛中国海洋大学店))	香港中路沿线(青岛颐中皇冠假日酒店-北门)	15.5	46.78	
60	快车	11-16 18:19 周四	青岛市	香港中路沿线(青岛颐中皇冠假日酒店-北门)	崂山区(汉庭酒店(青岛中国海洋大学店))	15.2	41.14	
61	特惠快车	11-18 15:06 周六	青岛市	汉庭酒店(青岛中国海洋大学店)	火车站/团岛(青岛站-东进站口)	22.8	40.55	
62	特惠快车	11-27 20:27 周一	合肥市	习友西路(皖辉湖山原著-东J)	蜀山区(合肥站进站口)	22.6	38.54	
63	特惠快车	12-04 18:17 周一	洛阳市	龙门站-负1层北1区-网约车上车区	洛龙区(汉庭酒店(洛阳开元大道东店))	7.7	16.86	
64	特惠快车	12-06 11:04 周二	洛阳市	关林(洛阳新苑宾馆)	洛龙区(洛阳龙门站)	5.7	10.47	
65	特惠快车	12-06 16:17 周三	滁州市	站前广场-停车场-网约车上车点	琅琊区(红三环大酒店-西南门)	12.6	34.67	