

火车票，汽车票

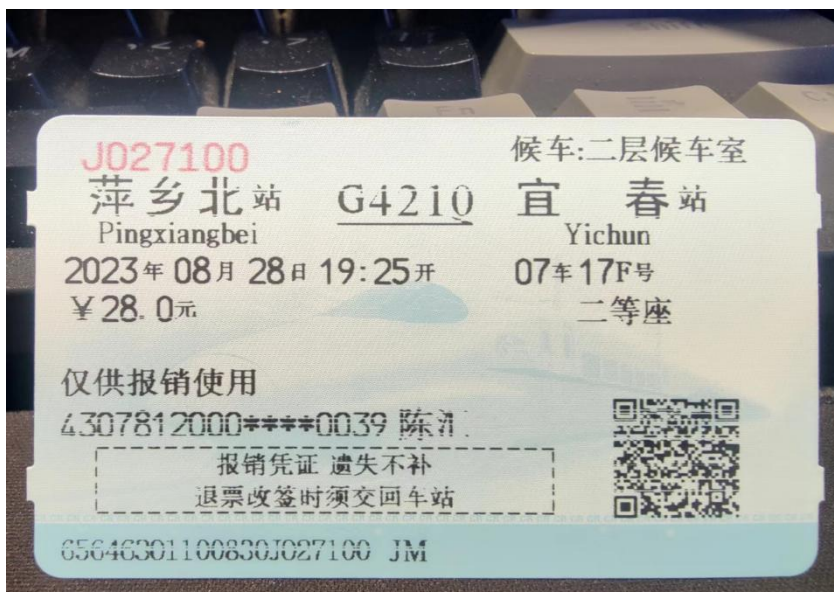

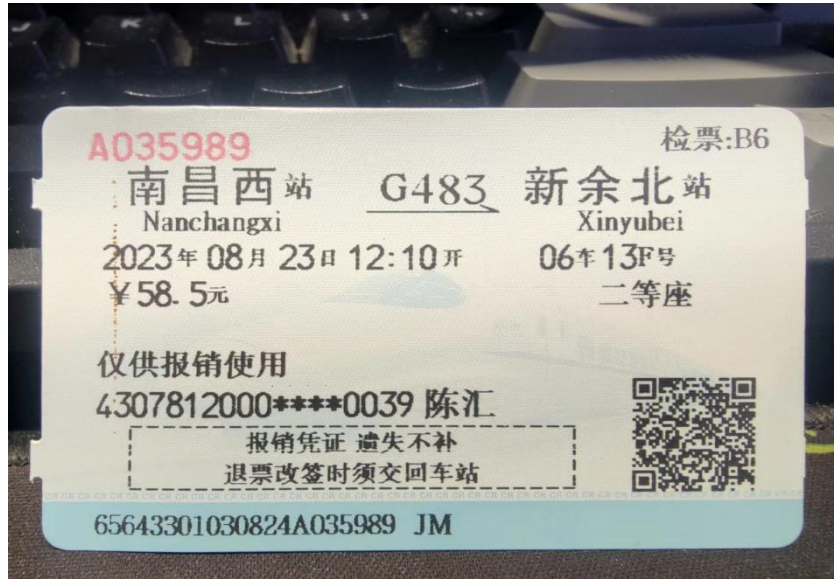

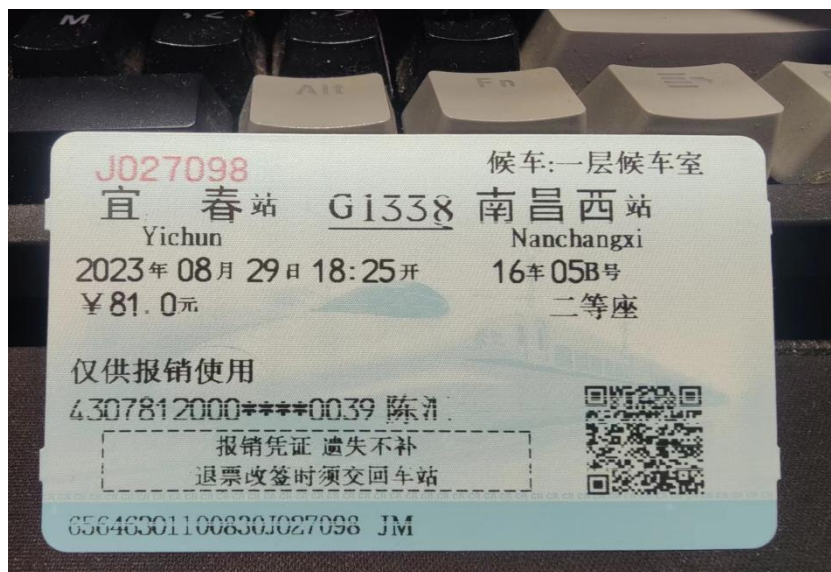

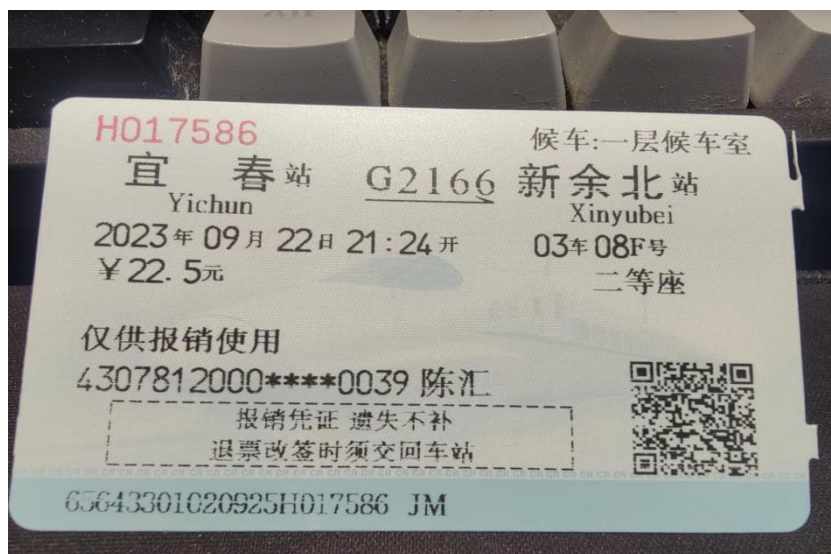

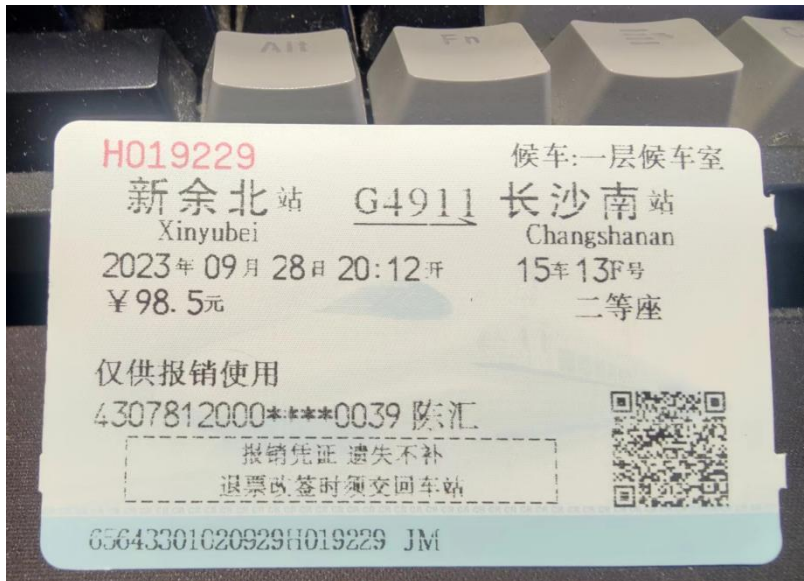
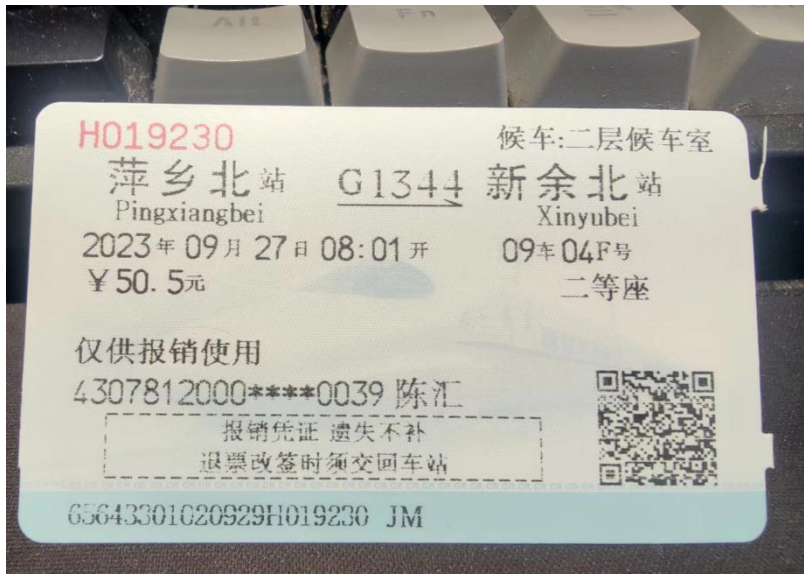



出租车

		云南增值税电子普通发票		发票代码: 053002300111 发票号码: 17549726 开票日期: 2023年10月29日 校验码: 53966 12060 06895 90628			
机器编号: 661523957707		名称: 北京创联致信科技有限公司 纳税人识别号: 91110108596007659D 地址、电话: 开户行及账号:		密 码 区	*3+3-76-*>-4/6584*800*6471< -<+1+55*5/<>1*2+/5*9<3225// 821703-58>0<38+9/<1>/<+08+6 46162*83+10+7/<31+3-915>771		
货物或应税劳务、服务名称 *运输服务*客运服务费	规格型号	单位 次	数量 1	单价 8.83495146	金额 8.83	税率 3%	税额 0.27
合 计				¥8.83		¥0.27	
价税合计(大写)		玖圆壹角整		(小写) ¥ 9.10			
销售方 名称: 云南天谷科技开发有限公司 纳税人识别号: 91530112799862049E 地址、电话: 云南省昆明市西山区马街北路西部汽车客运站三楼办公室0871-63568815 开户行及账号: 招商银行昆明东风东路支行 871903296510606	备 注		收 款 人: 王加海 复 核: 李艳 开 票 人: 资俞林 销售方: (章) 云南天谷科技开发有限公司 91530112799862049E 发票专用章				

高德地图一打车——行程单

AMAP ITINERARY

申请时间: 2023-10-29 | 行程时间: 2023-09-21 23:10至2023-09-21 23:15
行程人手机号: 13055036177 | 共计1单行程, 合计9.1元

序号	服务商	车型	上车时间	城市	起点	终点	金额(元)
1	旅程约车	旅程经济型	2023-09-21 23:10	宜春市	中国烟草(宜春市卷烟配送中心)	旅居酒店(宜春高铁站店)	9.1

		北京增值税电子普通发票		发票代码: 011002301111 发票号码: 26800677 开票日期: 2023年10月29日 校验码: 08858 40632 62162 67991			
机器编号: 499098207418		名称: 北京创联致信科技有限公司 纳税人识别号: 91110108596007659D 地址、电话: 开户行及账号:		密 码 区	039++-0751+00-/2>/6>-6903818 >829/*940<88049<*-20<83213 1586<9<>-209620-74<1<-71921+ 7948>10619013+481958+03/9292		
货物或应税劳务、服务名称 *旅游服务*代订车服务费	规格型号	单位 个	数量 1	单价 12.77	金额 12.77	税率 6%	税额 0.77
合 计				¥12.77		¥0.77	
价税合计(大写)		壹拾叁元伍角肆分		(小写) ¥13.54			
销售方 名称: 北京易行出行旅游有限公司 纳税人识别号: 91110108735575307R 地址、电话: 北京市朝阳区阜通东大街6号院3号楼12层1501010-84103027 开户行及账号: 招商银行股份有限公司北京海淀科技金融支行 999010701010603	备 注		收 款 人: 张晓娜 复 核: 张莉 开 票 人: 郭佳 销售方: (章) 北京易行出行旅游有限公司 91110108735575307R 发票专用章				

高德地图—打车—行程单

AMAP ITINERARY

申请时间: 2023-10-29 | 行程时间: 2023-09-25 21:17至2023-09-25 21:29
行程人手机号: 13055036177 | 共计1单行程, 合计13.54元

序号	服务商	车型	上车时间	城市	起点	终点	金额(元)
1	五福出租	五福经济型	2023-09-25 21:17	萍乡市	江西省萍乡市烟草配送中心	天池臻选酒店(萍乡步行街店)	13.54

湖北增值税电子普通发票

发票代码: 042002300411
发票号码: 13054286
开票日期: 2023年10月29日
校验码: 85597170070176732526

机器编号: 661911948773

名称: 北京创联致信科技有限公司 纳税人识别号: 91110108596007659D 地址、电话: 开户行及账号:	密码区 10535514-5+3-1>>28<31<4<79-37-+1/9<-3969-*608>0239851*<1<51>3+630/46-<-5696+-348092/-+59819*8939+9//74*66-3+						
货物或应税劳务、服务名称 *运输服务*客运服务费	规格型号 无	单位 次	数量 1	单价 20.12621359	金额 20.13	税率 3%	税额 0.60
合计					¥20.13		¥0.60
价税合计(大写)	贰拾圆柒角叁分		(小写) ¥ 20.73				
名称: 武汉风韵出行信息科技有限公司 纳税人识别号: 91420111MA4KMT4L9C 地址、电话: 武汉市洪山区邮科院内烽火创新谷3号楼6楼027-96799 开户行及账号: 中国工商银行武汉市科技支行 3202006909100655551	备注 91420111MA4KMT4L9C	收款人: 刘春艳 复核: 田甜 开票人: 李中才 销售方: 武汉风韵出行信息科技有限公司 发票专用章					

高德地图—打车—行程单

AMAP ITINERARY

申请时间: 2023-10-29 | 行程时间: 2023-09-04 16:31至2023-09-22 18:45
行程人手机号: 13055036177 | 共计2单行程, 合计20.73元

序号	服务商	车型	上车时间	城市	起点	终点	金额(元)
1	风韵出行	风韵经济型	2023-09-04 16:31	九江市	九江站-西北侧-正新鸡排	九江烟草物流配送中心	12.0
2	风韵出行	风韵经济型	2023-09-22 18:39	宜春市	中国烟草(宜春市卷烟配送中心)	旅居酒店(宜春高铁站店)	8.73



云南增值税电子普通发票



发票代码: 053002300111
发票号码: 17549594
开票日期: 2023年10月29日
校验码: 65102921981418660871

机器编号: 661523957707

购买方名称: 北京创联致信科技有限公司 纳税人识别号: 91110108596007659D 地址、电话: 开户行及账号:	密码区 11<+1/<182>+89983/09518865 380577307549/6*<21*<759*62+ 8996/1>*99--<>32+0/<11>0131 896/+2773665545/0/>6558<7+						
货物或应税劳务、服务名称 *运输服务*客运服务费	规格型号 无	单位 次	数量 1	单价 7.2230097	金额 7.22	税率 3%	税额 0.22
合计				¥7.22		¥0.22	
价税合计(大写)		<input checked="" type="checkbox"/> 柒圆肆角肆分		(小写) ¥ 7.44			
销售方名称: 云南天谷科技开发有限公司 纳税人识别号: 91530112799862049E 地址、电话: 云南省昆明市西山区马街北路西部汽车客运站三楼办公室0871-63568815 开户行及账号: 招商银行昆明东风东路支行 871903296510606	备注			销售方: (章) 91530112799862049E 发票专用章			
收款人: 王加海		复核: 李艳		开票人: 资俞林		销售方: (章) 91530112799862049E 发票专用章	

高德地图—打车—行程单

AMAP ITINERARY

申请时间: 2023-10-29 | 行程时间: 2023-08-29 16:15至2023-08-29 16:18
行程人手机号: 13055036177 | 共计1单行程, 合计7.44元

序号	服务商	车型	上车时间	城市	起点	终点	金额(元)
1	旅程约车轻快	旅程轻快 轻快联盟	2023-08-29 16:15	宜春市	中国烟草(宜春市卷烟配送中心)	宜春站	7.44



山东增值税电子普通发票



发票代码: 037002300111
发票号码: 7173752
开票日期: 2023年10月29日
校验码: 73836250172202574074

机器编号: 661103117761

购买方名称: 北京创联致信科技有限公司 纳税人识别号: 91110108596007659D 地址、电话: 开户行及账号:	密码区 12+*257/550>8>4-/88/9>43**6 -3*56712/6*/785605<80012643 </916/0+605++40283//<+*98*5 6*/+>1<76344>6*17<47417<962						
货物或应税劳务、服务名称 *运输服务*客运服务费	规格型号 无	单位 次	数量 1	单价 113.10679612	金额 113.11	税率 3%	税额 3.39
合计				¥113.11		¥3.39	
价税合计(大写)		<input checked="" type="checkbox"/> 壹佰壹拾陆圆伍角整		(小写) ¥ 116.50			
销售方名称: 山东及时雨汽车科技有限公司 纳税人识别号: 91370303MA3HJKH04J 地址、电话: 山东省淄博市高新区裕民路与柳泉路辅路交叉口东南140米高新区电商谷 东园楼21层2101633-2019771 开户行及账号: 齐鲁银行股份有限公司高新区支行801101301421025000	备注			销售方: (章) 91370303MA3HJKH04J 发票专用章			
收款人: 何琪		复核: 颜慧		开票人: 吴雪		销售方: (章) 91370303MA3HJKH04J 发票专用章	

高德地图—打车—行程单

AMAP ITINERARY

申请时间: 2023-10-29 | 行程时间: 2023-08-27 16:35至2023-09-26 19:56
行程人手机号: 13055036177 | 共计9单行程, 合计116.5元

序号	服务商	车型	上车时间	城市	起点	终点	金额(元)
1	及时用车轻快	及时轻快 轻快联盟	2023-08-27 16:35	萍乡市	萍乡北站-西侧站前广场-公交路东(即停即走)	铂金水岸精品酒店 (萍乡润达国际店)	14.03
2	及时用车	及时经济型	2023-08-28 18:19	萍乡市	江西省萍乡市烟草配送中心	萍乡北站	17.3
3	及时用车轻快	及时轻快 轻快联盟	2023-09-16 17:25	萍乡市	江西省萍乡市烟草配送中心	壹号公馆(公园北路)	5.99
4	及时用车轻快	及时轻快 轻快联盟	2023-09-17 09:33	萍乡市	萍乡鼎盛国际大酒店	江西省萍乡市烟草配送中心	7.41
5	及时用车轻快	及时轻快 轻快联盟	2023-09-19 15:52	萍乡市	萍乡鼎盛国际大酒店	江西省萍乡市烟草配送中心	8.39
6	及时用车轻快	及时轻快 轻快联盟	2023-09-24 15:27	萍乡市	萍乡北站-1F到达层-公交路南停车场	天池臻选酒店(萍乡步行街店)	20.3
7	及时用车	及时经济型	2023-09-25 08:50	萍乡市	天池酒店-香港V1专业儿童摄影旁	江西省萍乡市烟草配送中心	16.2
8	及时用车轻快	及时轻快 轻快联盟	2023-09-26 08:41	萍乡市	天池酒店	江西省萍乡市烟草配送中心	14.93
9	及时用车轻快	及时轻快 轻快联盟	2023-09-26 19:44	萍乡市	江西省萍乡市烟草配送中心	天池臻选酒店(萍乡步行街店)	11.95



山东增值税电子普通发票

发票代码: 037002300111
发票号码: 71737744
开票日期: 2023年10月29日
校验码: 61578457912917354478

机器编号: 661103117761

购买方	名称: 北京创联致信科技有限公司 纳税人识别号: 91110108596007659D 地址、电话: 开户行及账号:	密码区	/+*6/28*+43619523-1/-4-07+1 -61<*4>*9//1*26>310>+3-52<- 72+-+56097+-553-15*40959+7+ 57- />43**0+-// *47<7599318				
货物或应税劳务、服务名称 *运输服务*客运服务费	规格型号	单位	数量	单价	金额	税率	税额
	无	次	1	26.98058252	26.98	3%	0.81
合计					¥26.98		¥0.81
价税合计(大写)	贰拾柒圆柒角玖分		(小写) ¥ 27.79				
销售方	名称: 山东及时雨汽车科技有限公司 纳税人识别号: 91370303MA3HJKH04J 地址、电话: 山东省淄博市高新区裕民路与柳泉路路交叉口东南140米高新区电商谷 东园21层21010533-3819771 开户行及账号: 齐鲁银行股份有限公司高新区支行 801101301421025410	备注	91370303MA3HJKH04J				

收款人: 何琪

复核: 张栋

开票人: 吴雪

销售方: 章

发票专用章

高德地图—打车—行程单

AMAP ITINERARY

申请时间: 2023-10-29 | 行程时间: 2023-08-28 10:49至2023-09-17 09:20
行程人手机号: 13055036177 | 共计2单行程, 合计27.79元

序号	服务商	车型	上车时间	城市	起点	终点	金额(元)
1	及时用车	及时经济型	2023-08-28 10:49	萍乡市	铂金水岸精品酒店 (萍乡润达国际店)	江西省萍乡市烟草配送中心	13.14
2	及时用车	及时经济型	2023-09-17 09:11	萍乡市	壹号公馆(公园北路)	萍乡鼎盛国际酒店(萍乡学院店)	14.65

		陕西增值税电子普通发票			发票代码: 061002301311 发票号码: 01501137 开票日期: 2023年10月29日 校验码: 70301781401344993161			
机器编号: 661927596936								
购买方	名称: 北京创联致信科技有限公司 纳税人识别号: 911110108596007659D 地址、电话: 开户行及账号:				密码区	515660**-<3*1++>-*3221></02 996<*084-/39//4/0+00>>308>8 22947-07294644311+39/<-+6>+ >>5<>-4**4/29/35/-5*4<966<0		
货物或应税劳务、服务名称 *运输服务*客运服务费		规格型号	单位	数量	单价	金额	税率	税额
		无	次	1	17.66990291	17.67	3%	0.53
合计						¥17.67		¥0.53
价税合计(大写)		壹拾捌圆贰角整			(小写) ¥ 18.20			
销售方	名称: 延安创威科技有限公司 纳税人识别号: 91610600MA6YE5L96J 地址、电话: 陕西省延安市宝塔区新区新天地G区G-2F-120911-8231333 开户行及账号: 中国建设银行股份有限公司延安分行营业部 61050168003100000154				备注			
收款人: 汪文艳		复核: 钟波		开票人: 汪文艳		销售方: (章) 发票专用章		

高德地图—打车—行程单

AMAP ITINERARY

申请时间: 2023-10-29 | 行程时间: 2023-08-29 20:57至2023-08-29 21:13
行程人手机号: 13055036177 | 共计1单行程, 合计18.2元

序号	服务商	车型	上车时间	城市	起点	终点	金额(元)
1	优e出租	优e特价车	2023-08-29 20:57	抚州市	抚州站-到达层 1F-站前广场(对面)	如家酒店·neo(抚州东华理工大学店)	18.2



四川增值税电子普通发票



发票代码: 051002300211

发票号码: 07653429

开票日期: 2023年10月29日

校验码: 71417459881270780441

机器编号: 661201741031

购买方名称: 北京创联致信科技有限公司	纳税人识别号: 91110108596007659D		地址、电话:		开户行及账号:		密码区	167791518/--+1+21>53*0>6*48 5<7<+1/-/-/002281194288>4>5 635226-><6**7--6-/347/47//1 4/401*5*+58/>-/*04395502---			
货物或应税劳务、服务名称 *运输服务*客运服务费	规格型号	单位	数量	单价	金额	税率	税额				
	无	次	1	16.5539806	16.55	3%	0.50				
合计					¥16.55		¥0.50				
价税合计(大写)		壹拾柒圆零伍分			(小写) ¥ 17.05						
销售方名称: 成都鞍马智行科技有限公司	纳税人识别号: 91510107MA65T8E44U		地址、电话: 四川省成都市武侯区聚龙路79号3层4009030498		开户行及账号: 泸州银行股份有限公司成都分行 9200001675979121		备注	am			

收款人: 茅雅荔

复核: 吴荣艳

开票人: 张严予

销售方: (章)

发票专用章

高德地图—打车—行程单

AMAP ITINERARY

申请时间: 2023-10-29

行程时间: 2023-09-15 13:04至2023-09-15 13:59

行程人手机号: 13055036177

共计2单行程, 合计17.05元

序号	服务商	车型	上车时间	城市	起点	终点	金额(元)
1	鞍马出行轻快	鞍马轻快 轻快联盟	2023-09-15 13:04	抚州市	抚州市烟草专卖局(北门)	中国邮政储蓄银行(南关村支行)	8.66
2	鞍马出行轻快	鞍马轻快 轻快联盟	2023-09-15 13:52	抚州市	中国邮政储蓄银行(南关村支行)	抚州市烟草专卖局	8.39



陕西增值税电子普通发票



发票代码: 061002301311
发票号码: 01501134
开票日期: 2023年10月29日
校验码: 82592403663984043340

机器编号: 661927596936

购买方名称: 北京创联致信科技有限公司 纳税人识别号: 91110108596007659D 地址、电话: 开户行及账号:	密码区 998<0<7--89><>/>/75/68/012 -<41<3*4776<5-0+>3->-<6568* 8*-9-3/>47>14292<>49->>/98/ *24</*63<79257625/1--729215						
货物或应税劳务、服务名称 *运输服务*客运服务费	规格型号 无	单位 次	数量 1	单价 35.06796117	金额 35.07	税率 3%	税额 1.05
合计					¥35.07		¥1.05
价税合计(大写)	叁拾陆圆壹角贰分		(小写) ¥ 36.12				
销售方名称: 延安创威科技有限公司 纳税人识别号: 91610600MA6YE5L96J 地址、电话: 陕西省延安市宝塔区新区新天地G区G-2F-120911-8231333 开户行及账号: 中国建设银行股份有限公司延安分行营业部 61050168003100000154	备注	销售方(章) 延安创威科技有限公司 91610600MA6YE5L96J					

收款人: 汪文艳

复核: 钟波

开票人: 汪文艳

销售方(章)

发票专用章

高德地图—打车—行程单

AMAP ITINERARY

申请时间: 2023-10-27 10:00:00

双击可隐藏空白

行程时间: 2023-09-08 15:03至2023-09-27 20:17

行程人手机号: 13055036177

共计3单行程, 合计36.12元

序号	服务商	车型	上车时间	城市	起点	终点	金额(元)
1	优e出行	优e经济型	2023-09-08 15:03	九江市	格林豪泰酒店(九江一桥店)	九江烟草物流配送中心	9.49
2	优e出行	优e经济型	2023-09-23 21:40	新余市	新余市烟草专卖局(北门)	东湖四季酒店	11.21
3	优e出行	优e经济型	2023-09-27 20:06	新余市	新余市烟草专卖局(北门)	新余御景商务酒店	15.42



陕西增值税电子普通发票



发票代码: 061002301311
发票号码: 01501133
开票日期: 2023年10月29日
校验码: 52299 74926 18542 17997

机器编号: 661927596936

购买方名称: 北京创联致信科技有限公司 纳税人识别号: 91110108596007659D 地址、电话: 开户行及账号:	密码区 +++<731>39--7<*321+3/6354+- 92<-<910</-78*/6791654<2081 >-6>80>>3+95*3-67<55432-986 46>7>0*9</46*/--8+*73/80*1/						
货物或应税劳务、服务名称 *运输服务*客运服务费	规格型号 无	单位 次	数量 1	单价 301.37864078	金额 301.38	税率 3%	税额 9.04
合计					¥301.38		¥9.04
价税合计(大写)	叁佰壹拾圆肆角贰分			(小写)	¥ 310.42		
销售方名称: 延安创威科技有限公司 纳税人识别号: 91610600MA6YE5L96J 地址、电话: 陕西省延安市宝塔区新区新天地G区G-2F-120911-8231333 开户行及账号: 中国建设银行股份有限公司延安分行营业部 61050168003100000154	备注 注						

收款人: 汪文艳

复核: 钟波

开票人: 汪文艳

销售方: (章)

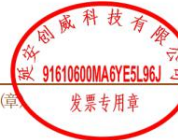

高德地图—打车—行程单

AMAP ITINERARY

申请时间: 2023-10-29

行程时间: 2023-08-23 13:07至2023-09-28 17:23

行程人手机号: 13055036177

共计12单行程, 合计310.42元

序号	服务商	车型	上车时间	城市	起点	终点	金额(元)
1	优e出行轻快	优e轻快 轻快联盟	2023-08-23 13:07	新余市	新余北站-东侧-网约车上车	史迪酒店(新余火车站抱石公园店)	39.35
2	优e出行	优e经济型	2023-08-23 21:36	新余市	新余市烟草专卖局(北门)	史迪酒店(新余火车站抱石公园店)	18.0
3	优e出行	优e经济型	2023-08-24 08:07	新余市	史迪酒店(新余火车站抱石公园店)南侧	新余市烟草公司物流配送中心	16.3
4	优e出行轻快	优e轻快 轻快联盟	2023-08-24 16:27	新余市	新余市烟草专卖局(北门)	史迪酒店(新余火车站抱石公园店)	23.95
5	优e出行轻快	优e轻快 轻快联盟	2023-08-26 17:46	新余市	新余市烟草专卖局(北门)	欧暇·地中海酒店(新余火车站胜利北路步行街店)	19.7
6	优e出行	优e经济型	2023-08-27 14:29	新余市	欧暇·地中海酒店(新余火车站胜利北路步行街店)	新余北站	35.7
7	优e出行轻快	优e轻快 轻快联盟	2023-09-22 21:59	新余市	新余北站-东侧-网约车上车	东湖四季酒店	35.96
8	优e出行轻快	优e轻快 轻快联盟	2023-09-24 10:26	新余市	东湖四季酒店	新余市烟草公司物流配送中心	6.44
9	优e出行轻快	优e轻快 轻快联盟	2023-09-24 11:56	新余市	新余市烟草专卖局(北门)	东湖四季酒店	8.79
10	优e出行	优e经济型	2023-09-24 13:30	新余市	东湖四季酒店	新余北站	36.6
11	优e出行	优e经济型	2023-09-27 08:34	新余市	新余北站-东侧-网约车上车	新余市烟草公司物流配送中心	33.5
12	优e出行轻快	优e轻快 轻快联盟	2023-09-28 17:04	新余市	新余市烟草专卖局(北门)	新余北站	36.13



湖北增值税电子普通发票



发票代码: 042002300311

发票号码: 56986848

开票日期: 2023年10月29日

校验码: 59094671640388616256

机器编号: 661103844600

购买方名称: 北京创联致信科技有限公司	纳税人识别号: 91110108596007659D	地址、电话:	开户行及账号:	密码区	>6975>383821>695/>96<97860467>+6>/<12->/>-0218574+>*<6/<73>3></921*-2*>656<>82+-787*025/86-8832-3/9+16513<69			
货物或应税劳务、服务名称 *运输服务*客运服务费	规格型号 无	单位 次	数量 1	单价 91.30097087	金额 91.30	税率 3%	税额 2.74	
合计				¥91.30			¥2.74	
价税合计(大写)	玖拾肆圆零肆分			(小写)	¥ 94.04			
销售方名称: 武汉斑马快跑科技有限公司	纳税人识别号: 91420100333521074X	地址、电话: 武汉东湖新技术开发区光谷大道41号现代国际设计城三期12栋1层1号(自贸片区) 4006883389	开户行及账号: 建设银行武汉宝谷支行42001240041052506570	备注: 斑马快跑网约车	91420100333521074X 发票专用章			

收款人: 陈洁

复核: 丁瑞

开票人: 邓荣华

销售方: (章)

高德地图—打车—行程单

AMAP ITINERARY

| 申请时间: 2023-10-29

| 行程时间: 2023-08-28 19:59至2023-09-19 15:26

| 行程人手机号: 13055036177

| 共计7单行程, 合计94.04元

序号	服务商	车型	上车时间	城市	起点	终点	金额(元)
1	斑马快跑	斑马经济型	2023-08-28 19:59	宜春市	宜春站	格菲酒店(宜春高铁站店)	8.5
2	斑马快跑	斑马经济型	2023-08-30 15:50	抚州市	ACE HAIR SALON (赣东大道店)	抚州市烟草专卖局	14.0
3	斑马快跑	斑马经济型	2023-08-30 20:37	抚州市	抚州市烟草专卖局(北门)	如家酒店·neo(抚州东华理工大学店)	12.85
4	斑马快跑	斑马经济型	2023-09-10 11:30	抚州市	抚州站-到达层 1F-站前广场(对面)	如家酒店·neo(抚州东华理工大学店)	20.33
5	斑马快跑	斑马经济型	2023-09-13 08:02	抚州市	如家酒店·neo(抚州赣东大道客运总站店)	抚州市烟草专卖局	18.37
6	斑马快跑	斑马经济型	2023-09-18 08:32	萍乡市	萍乡鼎盛国际大酒店	江西省萍乡市烟草配送中心	11.19
7	斑马快跑	斑马经济型	2023-09-19 15:22	萍乡市	江西省萍乡市烟草配送中心	萍乡鼎盛国际酒店(萍乡学院店)	8.8



四川增值税电子普通发票



发票代码: 051002300211

发票号码: 07653421

开票日期: 2023年10月29日

校验码: 72375324140917926952

机器编号: 661201741031

购买方名称: 北京创联致信科技有限公司	纳税人识别号: 91110108596007659D	地址、电话:	开户行及账号:	密码区	>2*5/5--35908679**7*/<-9</> 5302>3*>7+8<-4</><8136*3+ -*> 70->*20/+226*39/9+<>+<68*35 ->/71120>7995+82-2>+*85>40			
货物或服务名称: *运输服务*客运服务费	规格型号: 无	单位: 次	数量: 1	单价: 195.7766903	金额: 195.78	税率: 3%	税额: 5.87	
合计					¥195.78		¥5.87	
价税合计(大写)		贰佰零壹圆陆角伍分			(小写) ¥ 201.65			
销售方名称: 成都鞍马智行科技有限公司	纳税人识别号: 91510107MA65T8E44U	地址、电话: 四川省成都市武侯区聚龙路79号3层4009901171	开户行及账号: 泸州银行股份有限公司成都分行 9200001675979121	备注: am	成都鞍马智行科技有限公司 91510107MA65T8E44U 发票专用章			

收款人: 茅雅荔

复核: 吴荣艳

开票人: 刘薇

销售方: (章)

高德地图—打车—行程单

AMAP ITINERARY

申请时间: 2023-10-29

行程时间: 2023-08-23 09:18至2023-09-28 11:34

行程人手机号: 13055036177

共计16单行程, 合计201.65元

序号	服务商	车型	上车时间	城市	起点	终点	金额(元)
1	聚的新出租	聚的经济型	2023-08-23 09:18	抚州市	如家酒店·neo(抚州赣东大道客运总站店)	抚州市烟草专卖局	14.84
2	聚的新出租	聚的经济型	2023-08-23 09:36	抚州市	抚州市烟草专卖局(北门)	抚州站	14.67
3	聚的新出租	聚的经济型	2023-08-30 10:06	抚州市	如家酒店·neo(抚州赣东大道客运总站店)	抚州市烟草专卖局	12.5
4	聚的新出租	聚的经济型	2023-08-30 12:18	抚州市	抚州市烟草专卖局(北门)	如家酒店·neo(抚州东华理工大学店)	11.9
5	聚的新出租	聚的经济型	2023-08-31 08:44	抚州市	如家酒店·neo(抚州赣东大道客运总站店)	抚州市烟草专卖局	13.5
6	聚的新出租	聚的经济型	2023-08-31 14:36	抚州市	抚州市烟草专卖局(北门)	如家酒店·neo(抚州东华理工大学店)	12.0
7	聚的新出租	聚的经济型	2023-09-04 13:39	抚州市	中国石化江西抚州临川第一加油站	抚州站	21.2
8	聚的新出租	聚的经济型	2023-09-05 22:24	九江市	烟草公司	格林豪泰酒店(九江一桥店)	9.73
9	聚的新出租	聚的经济型	2023-09-10 08:46	九江市	格林豪泰酒店(九江一桥店)	九江站	14.39
10	聚的新出租	聚的经济型	2023-09-11 08:07	抚州市	如家酒店·neo(抚州赣东大道客运总站店)	抚州市烟草专卖局	15.7
11	聚的新出租	聚的经济型	2023-09-12 07:57	抚州市	如家酒店·neo(抚州赣东大道客运总站店)	抚州市烟草专卖局	14.0
12	聚的新出租	聚的经济型	2023-09-14 16:50	抚州市	抚州市烟草专卖局(北门)	如家酒店·neo(抚州东华理工大学店)	12.3
13	聚的新出租	聚的经济型	2023-09-15 13:15	抚州市	中国邮政储蓄银行(南关村支行)	如家酒店·neo(抚州东华理工大学店)	10.39
14	聚的新出租	聚的经济型	2023-09-15 13:32	抚州市	如家酒店·neo(抚州赣东大道客运总站店)	中国邮政储蓄银行(南关村支行)	8.2

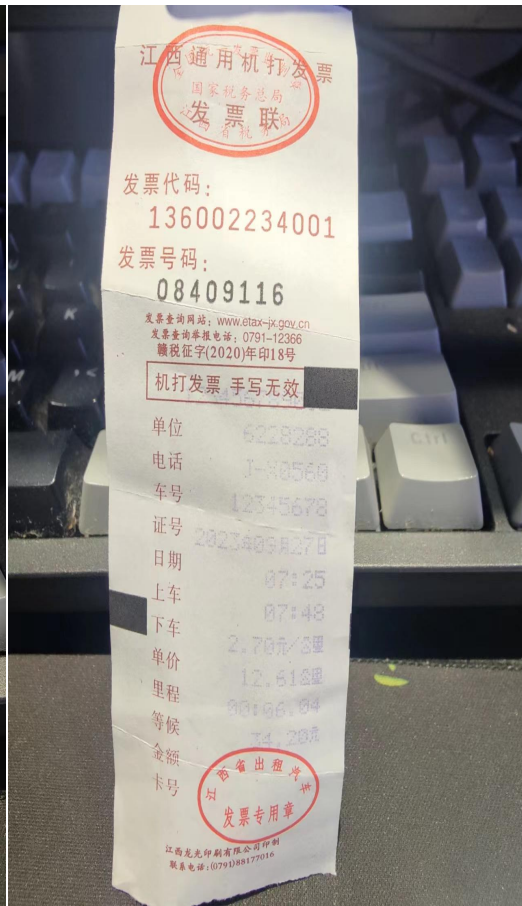

酒店

江西增值税专用发票 No 02949619 3600224130 02949619

机器编号: 497007943286 开票日期: 2023年08月26日

名称: 北京创联致信科技有限公司
 纳税人识别号: 91110108596007659D
 地址、电话: 北京市朝阳区小营北路19号二层206室010-82746952
 开户行及账号: 招商银行股份有限公司北京望京支行110946919610501

密码区: 00/7*6/<231/9/-0957***-85>>+
 76-3/8<8>8<322456+4883711724
 /69+4/89165470220+933*96+6-+
 ->25*/667<4/9>0153++039-/70>

货物或应税劳务、服务名称	规格型号	单位	数量	单价	金额	税率	税额
*住宿服务*住宿费		天	3	225.742574257	677.23	1%	6.77
合计					¥677.23		¥6.77

价税合计(大写) 陆佰捌拾肆圆整 (小写) ¥684.00

名称: 新余市史遇酒店有限公司
 纳税人识别号: 91360502MA7B2DGH7H
 地址、电话: 江西省新余市渝水区城南街道办事处东风村民委员会团结西路18号0790-6336669
 开户行及账号: 中国工商银行新余暨阳支行6222081505000547210

收款人: 席文文 复核: 童咏梅 开票人: 童冰雪

销售方: 新余市史遇酒店有限公司 发票专用章

江西增值税专用发票 No 02949619 3600224130 02949619

机器编号: 497007943286 开票日期: 2023年08月26日

名称: 北京创联致信科技有限公司
 纳税人识别号: 91110108596007659D
 地址、电话: 北京市朝阳区小营北路19号二层206室010-82746952
 开户行及账号: 招商银行股份有限公司北京望京支行110946919610501

密码区: 00/7*6/<231/9/-0957***-85>>+
 76-3/8<8>8<322456+4883711724
 /69+4/89165470220+933*96+6-+
 ->25*/667<4/9>0153++039-/70>

货物或应税劳务、服务名称	规格型号	单位	数量	单价	金额	税率	税额
*住宿服务*住宿费		天	3	225.742574257	677.23	1%	6.77
合计					¥677.23		¥6.77

价税合计(大写) 陆佰捌拾肆圆整 (小写) ¥684.00

名称: 新余市史遇酒店有限公司
 纳税人识别号: 91360502MA7B2DGH7H
 地址、电话: 江西省新余市渝水区城南街道办事处东风村民委员会团结西路18号0790-6336669
 开户行及账号: 中国工商银行新余暨阳支行6222081505000547210

收款人: 席文文 复核: 童咏梅 开票人: 童冰雪

销售方: 新余市史遇酒店有限公司 发票专用章

史遇酒店 SHIYU HOTEL

地址: 新余市渝水区团结西路1号

账单/BILLING

客人姓名 Guest Name	陈汇	入住日期 Arrival Date	2023年8月23号
房号 Room No.	508	离店日期 Departure Date	2023年8月26号
日期 Date	2023年8月26号	金额 Amount (+)	684

总金额 陆佰捌拾肆圆

本人同意支付以上账目。 I AGREE TO PAY THE BILL ABOVE.

宾客签名 Signature: _____ 联系电话 Tel: 0202MA7B2DGH7H

销售方: 新余市史遇酒店有限公司 发票专用章

江西增值税普通发票 No 03033006 036002300104 03033006

校验码 83450 88031 17843 42325 开票日期: 2023年08月28日

购买方名称: 北京创联致信科技有限公司
 纳税人识别号: 110101596007659
 地址、电话: 北京市朝阳区小营北路19号二层206室010-82746952
 开户行及账号: 招商银行股份有限公司北京慧忠北里支行110946919610901

货物或应税劳务、服务名称: *住宿服务*住宿费
 规格型号: 天
 单位: 天
 数量: 1
 单价: 225.74257426
 金额: 225.74
 税率: 1%
 税额: 2.26

合计 价税合计(大写) 贰佰贰拾捌圆整 (小写) ￥228.00

销售方名称: 萍乡经济技术开发区铂金水岸商务宾馆
 纳税人识别号: 92360301MA3A4G4P7H
 地址、电话: 萍乡市经济技术开发区黄泥塘滨河东路 07996911666
 开户行及账号: 工商银行杭州金城路支行6212261202031909410

收款人: 肖慧 复核: 董霞 开票人: 谭洪赛 销售方: (章) 发票专用章

铂金水岸商务宾馆

时间: 2023年8月28日 账单/BILLING 操作员: 肖慧

客人姓名 Guest Name	赵永升	入住日期 Arrival Date	2023/08/27
房号 Room No.	陈元	离店日期 Departure Date	2023/08/28
账单号 Bill No.	802	房价 Rate	¥228.00
日期 Date	2023-8-27	金额 Amount (+)	¥228.00
总额	802		¥228.00

请仔细核对金额, 确认无误后签名确认, 谢谢!
 欢迎您再次光临!

宾客签名 Signatures: _____

地址: 萍乡市滨河东路 邮编: 337000

江西增值税普通发票 No 12423314 036002300104 12423314

校验码 499936135291 开票日期: 2023年08月29日

购买方名称: 北京创联致信科技有限公司
 纳税人识别号: 91110108596007659D
 地址、电话: 北京市朝阳区小营北路19号二层206室010-82746952
 开户行及账号: 招商银行股份有限公司北京慧忠北里支行110946919610901

货物或应税劳务、服务名称: *住宿服务*住宿费
 规格型号: 天
 单位: 天
 数量: 1
 单价: 216.83
 金额: 216.83
 税率: 1%
 税额: 2.17

合计 价税合计(大写) 贰佰壹拾玖圆整 (小写) ￥219.00

销售方名称: 江西天宜酒店管理有限公司
 纳税人识别号: 91360902MA35Y7FK02
 地址、电话: 江西省宜春市袁州区清萍公路南园西农批市场(CS-1号地快) 0795-208-0888
 开户行及账号: 中国建设银行股份有限公司宜春昌黎支行36050110080200000202

收款人: 李瑞金 复核: 李华 开票人: 易容 销售方: (章) 发票专用章

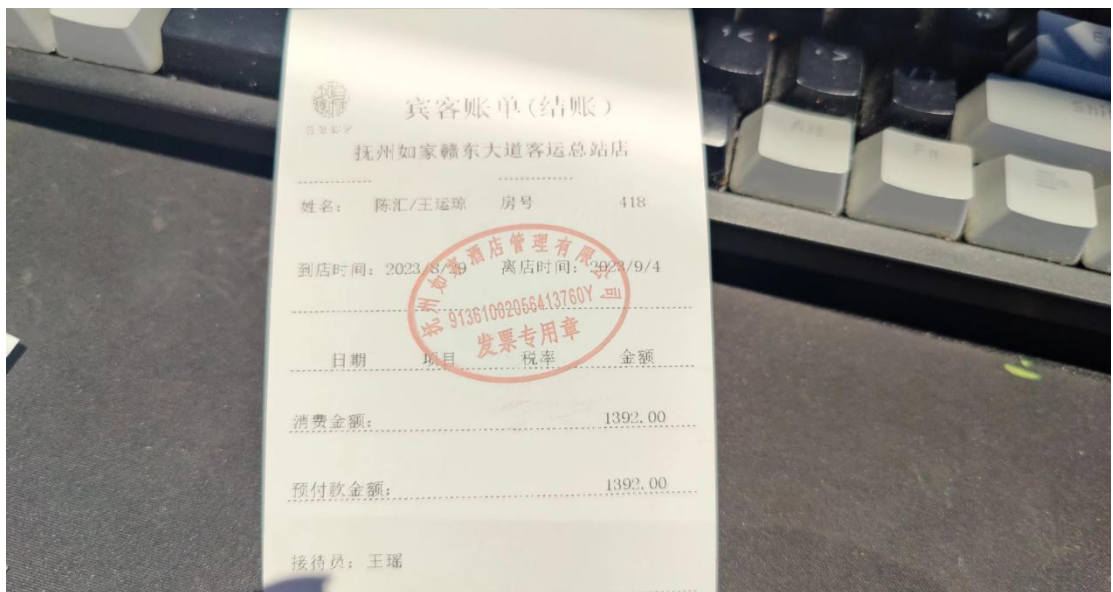
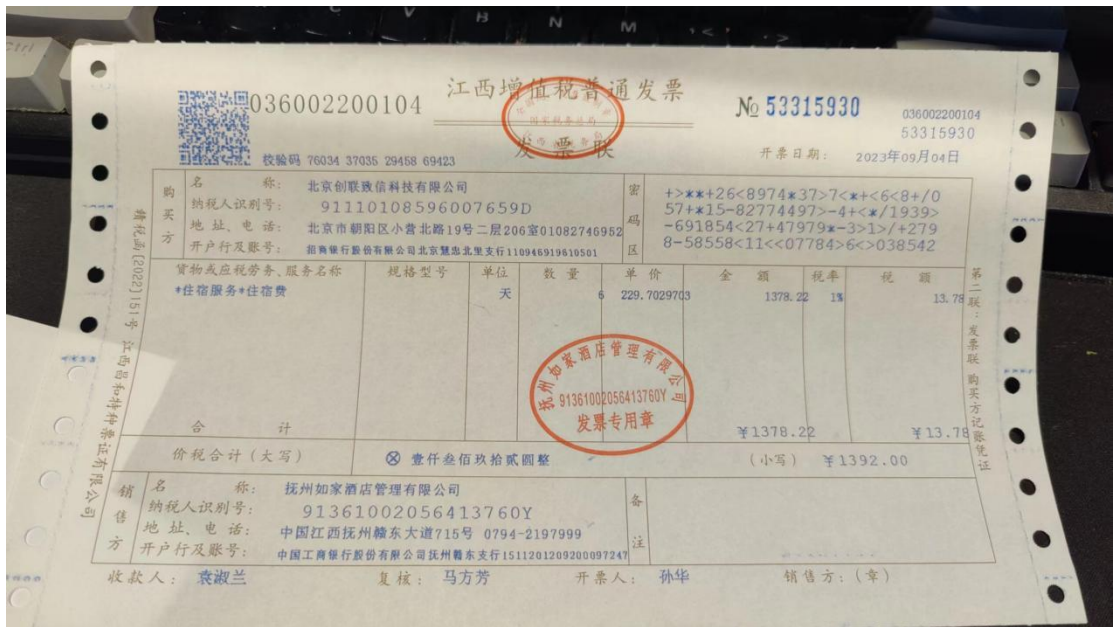
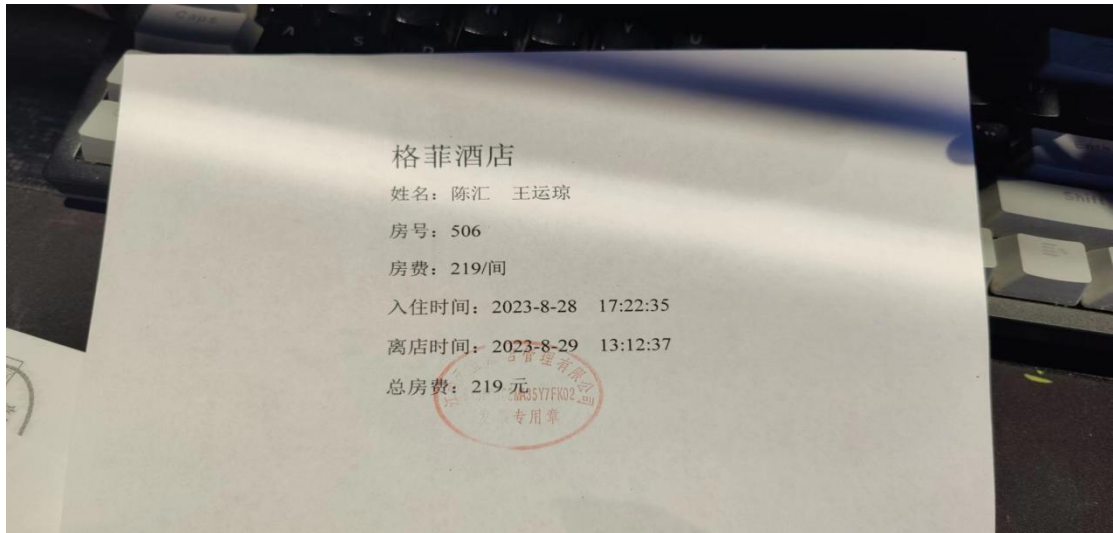



江西增值税电子普通发票

发票代码: 036002300111

发票号码: 33548929

开票日期: 2023年09月10日

校验码: 69119 41800 11574 22109

机器编号: 661102116299

购买方	名称	北京创联致信科技有限公司			纳税人识别号	110101596007659			地址、电话	2564*095--2/5+/*0-5138/9<+57/*141682><938098<35*+6308589+651+45514-20564+397136>9/817>381114*29<9244>1>5*+<		
	开户行及账号											
货物或应税劳务、服务名称	规格型号	单位	数量	单价	金额	税率	税额					
	*住宿服务*住宿		天	6	206.9009307	1241.58	1%	12.42				
合计					¥1241.58		¥12.42					
价税合计(大写)				壹仟贰佰伍拾肆圆整				(小写)¥1254.00				
销售方	名称	九江聚丰酒店管理有限公司			纳税人识别号	91360403MA38E0YC0X			地址、电话	江西省浔阳区庐峰东路中段九江实业大楼 0792-2153888		
	开户行及账号	九江农村商业银行股份有限公司浔阳支行 117319251000079205										

收款人: 黄紫微

复核: 黄紫微

开票人: 张华

销售方: (印)

发票专用章

九江聚丰酒店管理有限公司

主单: H34134661311

姓名: 陈汇, 王运琼

客源: 散客 房号: 8321

入住: 2023/9/4 离店: 2023/9/10

前台: 黄紫微

项目	房金	金额
单价	209/晚	
数量	6晚	
间数	1间	
总消费	1254	
合计支付:		1254

宾客签名:

地址: 江西省浔阳区庐峰东路中段(七中隔壁)

电话: 0792-2153888

江西增值税普通发票

发票号码: 036002200104 校验码: 67000 45572 30290 72216 开票日期: 2023年09月17日

纳税人识别号: 91110108596007659D 名称: 北京创联致信科技有限公司

地址、电话: 开户行及账号: 密码区: 9--743<8+//62389*816*05/<*3 >0-<>298>32>***+3>9021--*44 8+60<<*8662-5//+27*+880<072 *<*>>29*>6*</323*+/-7-06--8

货物或应税劳务、服务名称	规格型号	单位	数量	单价	金额	税率	税额	
*住宿服务*住宿		天	1	202.83018868	202.83	6%	12.17	
合计					¥202.83		¥12.17	
价税合计(大写)					贰佰壹拾伍圆整			(小写) ¥215.00

收款人: 阳芝 复核: 肖艳芳 开票人: 易春梅

纳税人识别号: 91360301314677700B 名称: 萍乡市新世纪餐饮有限公司壹号公馆

地址、电话: 萍乡经济开发区安源中大道17号 0799-7118196 开户行及账号: 江西省萍乡市建行金三角支行36001750090052503966

收款人: 阳芝 复核: 肖艳芳 开票人: 易春梅

壹号公馆宾客账单

YI HAO GONG GUAN HOTEL GUEST BILL

页次 Page: 1/1

姓名 Name 陈汇 王运琼 账单号 Folio No. F231100014 到店日期 Arr. date 2023/09/16 13:31

房号 Room 8513 房价 Room rate 离店日期 Dep. date 2023/09/17 08:31

项目 Description	金额 Amount	付款 Credit
09/16 房费 8513	215.00	0.00
09/17 微信	0.00	215.00
总额 Total	215.00	215.00
余额 Balance	0.00	

转帐至 Send account to 收银员: XYF 打印时间: 2023/09/17 08:39:11

我本人已认真核对以上消费内容 客人签名:

以上款项本人同意支付

地点: 中国江西萍乡安源中大道17号 电话: 0799-7118118 传真: 0799-5127177



电子发票 (增值税专用发票)



发票号码: 2336200000005054432
开票日期: 2023年09月20日

购买方信息	名称: 北京创联致信科技有限公司		销售方信息		名称: 萍乡市鼎盛国际大酒店	
	统一社会信用代码/纳税人识别号: 91110108596007659D				统一社会信用代码/纳税人识别号: 92360302MA363M987Y	
项目名称	规格型号	单位	数量	单价	金额	税率/征收率
*住宿服务*住宿费		天	3	196.039603960396	588.12	1%
合计					¥588.12	¥5.88
价税合计 (大写)					伍佰玖拾肆圆整	
					(小写) ¥594.00	
备注						

开票人: 罗佳妮

2023/9/20 上午8:38

https://hotel.zhuzher.com

消费明细账单

账单号: 1444350

姓名 (Name): 陈汇-王运琼		房号 (Room): 8722				
人数 (Pax): 2	到日 (Arr): 2023-09-17 16:22	离日 (Dep): 2023-09-20 13:00	操作员: dsljn 页次: 1/1			
时间	房号	客人姓名	房型	项目	消费	结算
09/18	8722	陈汇-王运琼	美宿臻选双床	夜核房费	198.00	0.00
09/19	8722	陈汇-王运琼	美宿臻选双床	夜核房费	198.00	0.00
09/17	8722	陈汇-王运琼	美宿臻选双床	夜核房费	198.00	0.00
消费总计:		594.00	实收:	0.00	应收:	594.00

注意: 请将钥匙卡交回服务台/Have you return your key?

I agree to assume liability for payment 我同意支付以上费用

Guest's Signature 客人签名:

萍乡鼎盛国际大酒店欢迎您! 萍乡
ADD: 市安

Tel: 07996787666

打印人: dsljn

打印日期: 2023-09-20 13:00





电子发票(普通发票)



发票号码: 2336200000005912616

开票日期: 2023年09月24日

购买方信息	名称: 北京创联致信科技有限公司 统一社会信用代码/纳税人识别号: 91110108596007659D		销售方信息	名称: 新余高新区东湖宾馆 统一社会信用代码/纳税人识别号: 92360504MA36AAM18W				
	项目名称	规格型号	单位	数量	单价	金额	税率/征收率	税额
	*住宿服务*住宿服务		天	2.209	9009900990099	419.80	1%	4.20
合 计						¥419.80		¥4.20
价税合计(大写)			<input checked="" type="checkbox"/> 肆佰贰拾肆圆整		(小写) ¥424.00			
备注	购方开户银行: 招商银行股份有限公司北京慧忠北里支行; 银行账号: 110946919610501;							

开票人: 吴海花

东湖宾馆结账单

客人明细帐单

姓名: 陈汇 房号: 8432 到店时间: 2023-09-22 离店时间: 2023-09-24

单价: 212

入住时间	离店时间	天数	房价	总金额
2023-09-22	2023-09-24	2	212	424



打印时间: 2023-09-22 09:52 收银员: 001/何根英



电子发票(普通发票)



发票号码: 2336200000006565419

开票日期: 2023年09月27日

购买方信息 名称: 北京创联致信科技有限公司 统一社会信用代码/纳税人识别号: 91110108596007659D	销售方信息 名称: 萍乡市安源区天池酒店 统一社会信用代码/纳税人识别号: 92360302MA38C9D88W
项目名称 规格型号 单位 数量 单价 金额 税率/征收率 税额	*住宿服务*住宿费 天 3 205.940594059406 617.82 1% 6.18
合计	¥ 617.82 ¥ 6.18
价税合计(大写)	<input checked="" type="checkbox"/> 陆佰贰拾肆圆整 (小写) ¥ 624.00
备注	

开票人: 杨青

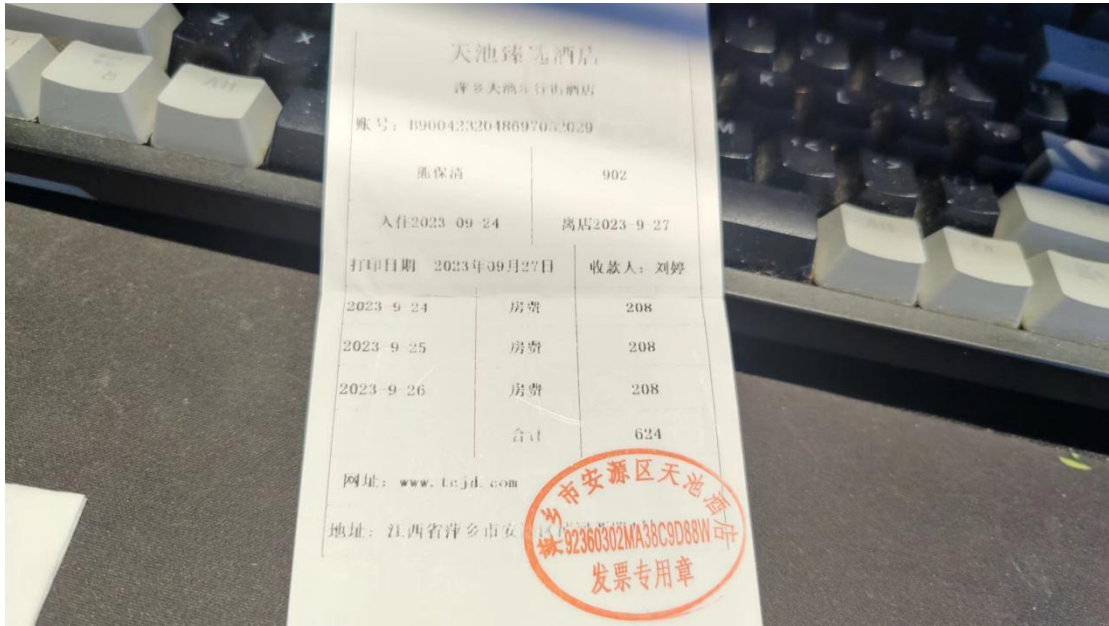



电子发票(普通发票)



发票号码: 2336200000006957203

开票日期: 2023年09月28日

购买方信息	名称: 北京创联致信科技有限公司 统一社会信用代码/纳税人识别号: 91110108596007659D		销售方信息	名称: 新余市御景酒店有限公司 统一社会信用代码/纳税人识别号: 91360504081477811F				
	项目名称	规格型号	单位	数量	单价	金额	税率/征收率	税额
	*住宿服务*住宿费		天	1	216.831683168317	216.83	1%	2.17
合 计						¥216.83		¥2.17
价税合计(大写)			<input checked="" type="checkbox"/> 贰佰壹拾玖圆整		(小写) ¥219.00			
备注								

开票人: 张小艳

御景商务酒店消费明细账单

房号: 1119
 房型: 豪华商务房
 订单状态: 已入住
 地址: 新余市新欣北大道 209 号
 房价: 219.00
 入住日期: 2023-9-27 18: 40: 48
 离店日期: 2023-9-28 11: 10: 12
 姓名: 陈汇
 天数: 1
 消费: ¥219.00
 合计: ¥219.00
 退款金额: 0.00
 备注:

感谢您的光临
 宾客签名





电子发票 (增值税专用发票)



发票号码: 233620000000856383
开票日期: 2023年10月10日

购买方信息	名称: 北京创联致信科技有限公司 统一社会信用代码/纳税人识别号: 91110108596007659D	销售方信息	名称: 南昌县象湖新航酒店 统一社会信用代码/纳税人识别号: 92360121MA7JAKEA73				
项目名称	规格型号	单位	数量	单价	金额	税率/征收率	税额
*住宿服务*住宿服务		天	2	206.930693069307	413.86	1%	4.14
合 计					¥413.86		¥4.14
价税合计 (大写)					肆佰壹拾捌圆整 (小写) ¥418.00		
备注	购方开户银行: 招商银行股份有限公司北京慧忠北里支行; 银行账号: 110946919610501; 销方开户银行: 建设银行南昌井冈山大道支行; 银行账号: 36050154015100000850;						

开票人: 陈可欣

结账单

星程南昌象湖南大一附院酒店

单号: B9016091118865682002
打印日期: 2023-10-10

姓名: 陈汇 房号: 8505
到店时间: 2023-10-8 离店: 2023-10-10

时间	项目	金额
2023-10-8	房费8505 消费	200
2023-10-9	房费8505 消费	218
消费总额		418

接待员: 刘丽 宾客签字

账单号: B1701077203

本人同意对上述款项承担个人责任并同有关人员、公司或团队不能支付此账单款项的情况下, 承担支付费用。

本人同意对上述款项承担个人责任并同有关人员、公司或团队不能支付此账单款项的情况下, 承担支付费用。

地址: 象湖新城金沙大道2268号
电话: 0791-85056889
邮编: 330052 传真: 85057289