

存根联

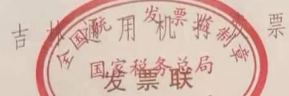

发票代码 2023091981

发票号码 16703441

手写无效

单位: 瀚森公司
 电话: 87691234
 车号: 吉A·DA0540
 证号: 02160
 日期: 2023年09月25日
 上车: 10:06
 下车: 10:26
 下车: 2.20元
 单价: 13.1公里
 里程: 00:03:33
 等候: ¥33.00元
 金额: 附加费: 车 ¥0.00元
 IC卡号: 合计: ¥33.00元
 IC卡原额: 发票专用章
 IC卡余额:

吉林省环宇车全印刷厂 2022年6月批文: 吉环字[2022]第152000001-18200000

安徽 发票



发票代码 134111982531

发票号码 02596321

拾元整

(加盖发票专用章有效)



滁州诚信印务2020年12月印200000本@100#号码起讫020000001-030000000

吉林通用发票



(出租车专用)

发票代码 122022193142

发票号码 01512048

壹拾元整



吉林省环宇安全印刷厂 2021年7月印 12000本 01000001-01600000

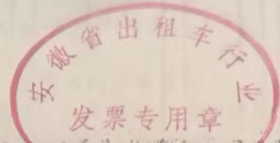

滁州诚信印务2020年10月印30000卷
号码起讫00000001-03000000

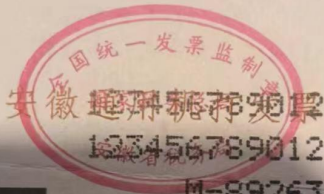

M-89263

12345678

2023年08月04日

发票代码: 134112082301

12:57

发票号码: 00417394

13:09

监督电话: 12328 1.80元/公里

6.0公里

00:00.00

14.50元

除客户名称外手写无效

安徽通用定额发票

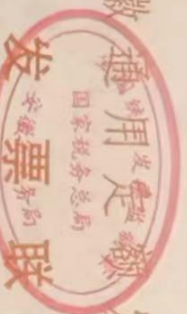

发票代码 134112082551

发票号码 00871623

伍拾元整

(加盖发票专用章有效)



滁州通信印务2021年6月印20000本@100#号码起讫00000001-01000000

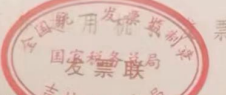

发票代码 20102011981

发票号码 01203127

手写无效

单位: 00002086
 电话: 84645076
 车号: A. Z2288
 证号: 00000000
 日期: 2023年09月11日
 上车: 19:02
 下车: 19:18
 单价: 2.20元/km
 里程: 12.7km
 等候: 00:00.56
 金额: 30.00元
 IC卡号:
 IC卡原额:
 IC卡余额:



国家税务总局监制 2023年2月1日 000000001-098000000



发票代码: 134032082301

发票号码: 00590300

监督电话: 12328

单位 宏远出租

车号 皖C C-81060

工号

日期 2023-03-31

时间 16:31-16:55

单价 (K0910) 2.90元

里程 13.0km

等候 00:03.49

金额 32.00元

除客户名称外不予开票



吉林 增值税专用发票 发票

国家税务总局
吉林省税务局
监制
(出租车专用)

发票代码 1222022293142

发票号码 01267963

壹拾元整

出租车客
发票专用章

吉林省环宇安全印刷厂 2022年10月印 1万本 02000001-02500000

国家税务总局公告2019年第31号
国家税务总局公告2019年第31号

安徽通用机打发票

国家税务总局

皖税票通字2019年第28号

发票代码: 134011982301

发票号码: 35230092

监督电话: 12328

单位 个 体

车号 皖A 84328

工号 000000

日期 2023-09-04

时间 19:34-19:44

单价 2.00元

里程 5.2km

等候 00:00:00

金额 15.60元

除客户名称外手写

安徽省出租客运
发票专用章



发票代码 20200211981
发票号码 28954249

手 写 无 效

单位:	23010071
电话:	0012328
车号:	JT3691
证号:	00000000
日期:	2023-09-22
上车:	15:44:04
下车:	15:51:03
单价:	1.50元
里程:	2.3km
等候:	00:03:59
金额:	5.00元
IC卡号:	
IC卡余额:	
IC卡有效期:	

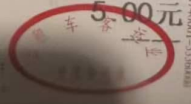

2021年9月1日起启用

吉林省通用定额发票



(出租车专用)

发票代码 122022193142

发票号码 01512050

壹拾元整



吉林省环宇安全印刷厂 2021年7月印 12000本 01000001-01600000

吉林通用定额发票

国家税务总局
吉林省税务局

发 票 联
(出租车专用)

发票代码 122021993142

发票号码 08038409

壹拾元整

出租车客
发票专用章

吉林省环宇安全印刷厂 2019年9月印4万本 07700001-09700000

存根联

全国推广 2022年1月印2万本
号40XXXXXXXX-112XXXXX止



皖税票通(2022)9号

宏发公司
发票代码 13416251021
发票号码 01164300013

监督电话 2023-08-16

单位 16:57-17:25

车号 皖S Y2.70

里程 13.23km

日期 080607

时间 Y32.30

单价

等候

金额

除客户名称外
手写无效





发票代码: 134032082301

发票号码: 03418126

监督电话: 12328

单位 交投出租

车号 皖C C-89262

工号

日期 2023-09-04

时间 17:20-17:43

单价 (K0625)3.30元

里程 17.1km

等候 00:02.00

金额 45.00元

除客户名称外手写无效

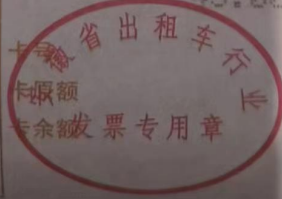

存根联



发票代码 2305002171981

发票号码 23051503

手写无效

单位: 0008
 电话: 12328
 车号: GPD775
 证号: 00012345
 日期: 23年09月21日
 上车: 12:38
 下车: 12:50
 单价: 2.00元
 里程: 4.8km
 等候: 00:03:47
 金额: 110.00元
 IC卡号:
 IC卡原额:
 IC卡余额:

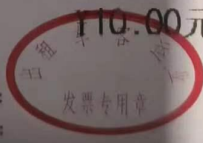

吉林省发展和改革委员会 2021年7月印 370万份 20040001-23740000

联

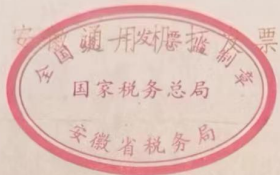

发票代码: 134032082301

发票号码: 03418971

监督电话: 12328

单位 交投出租

车号 皖C 0-87285

工号

日期 2023-08-06

时间 12:02-12:23

单价 (K0625)2.90元

里程 11.1km

等候 00:02.41

金额 27.00元

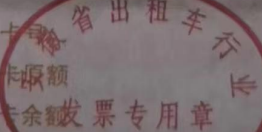

除客户名称外手写无效

存根

安徽



发票

发票代码 134111982531

发票号码 02596322

拾元整

(加盖发票专用章有效)



滁州诚信印务2020年12月印200000本@100#号码起讫0200000001-030000000

存
根
联

安徽国瑞印务22年9月印400000卷*
号码起讫50000001-90000000

安徽通用出租车发票

国家税务总局

皖税票通字2023第1号

发票代码: 134012282301

发票号码: 79399277

监督电话: 12328

单位 和瑞

车号 皖A DT2109

工号 000000

日期 2023-08-02

时间 08:37-08:49

单价 2.00元

里程 6.2km

等候 00:00.00

金额 17.60元

除客户名称外手写无效

省出租老
卡号
卡余额
卡余额 发票专用章

联

吉林通用机打发票

国家税务总局
吉林省税务局

发票代码 192002071981

发票号码 06515413

手写无效

单位:
 电话: 0012328
 车号: 吉H·TE557
 证号: 88888888
 日期: 2023年09月10日
 上车: 15:02
 下车: 15:18
 单价: 2.70元
 里程: 9.7公里
 等候: 00:03:42
 金额: ¥27.00元
 IC卡号:
 IC卡原额:
 IC卡余额:

吉林省税务局
发票专用章

吉林省税务局安全印刷厂 2020年3月印 56万份 00000001-12300000



发票代码 122002011981

发票号码 36443601

手写无效

单位: 123456789012
 电话: 12328
 车号: GPB332
 证号: 12345678
 日期: 2023-09-21
 上车: 10:32
 下车: 10:46
 单价: 2.00元/公里
 里程: 4.50公里
 等候: 0:06.01
 金额: 11.00元

IC卡号:
 IC卡原额:
 IC卡余额:



本票在字字在全国通用 2020年1月1日起实施 36660000

存
根
联

安徽增值税普通发票
国家税务总局监制
安徽增值税普通发票
号码起迄50000001-90000000

安徽通用增值税发票

国家税务总局

皖税票通(2023)第1号

发票代码: 134012282301

发票号码: 52313311

监督电话: 12328

单位 永和 瑞

车号 皖ADT6679

工号 000000

日期 2023-08-08

时间 10:17-10:25

单价 2.00元

里程 5.0km

等候 00:00.00

金额 15.20元

除客户名称外手写无效

安徽省出租公司

金额

发票专用章

吉林省通用定额发票



(出租车专用)

发票代码 122022193142

发票号码 01512049

壹拾元整



吉林省环宇安全印刷厂 2021年7月印 12000本 01000001-01600000

IC卡号:

存
根
联

吉林通用定额发票
国家税务总局
发票联

发票代码 122002371981

发票号码 16909317

手 写 无 效

单位:	00002086
电话:	84645076
车号:	A. DE0620
证号:	00005153
日期:	2023年09月22日
上车:	12:36
下车:	12:45
单价:	2.20元/km
里程:	3.2km
等候:	00:03.56
金额:	11.00元
IC卡号:	
IC卡原额:	
IC卡金额:	

安全印刷 | 2023年3月印 | 1460万张 | 053809999-1 | 14600000

吉林通用定额发票
发票联

012

吉林省出租汽车专用发票
国家税务总局
吉林省税务局
吉林省2010年1月1981
发票代码
发票号码 28959618

手写无效

单位: 00000
电话: 12328
车号: JT0609
证号: 000000
日期: 2023-09-23
上车: 10:30
下车: 10:35
单价: 1.50元/公里
里程: 2.2公里
等候: 00:01.40"
金额: 5.00元
IC卡号:
IC卡原额:
IC卡余额:

吉林省环宇安全印刷厂 2021年9月印462万份 28744901-33360000

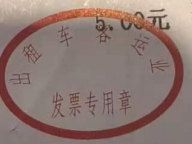

存根

安徽 增值税专用发票



发票代码 134111982541

发票号码 03274869



玖拾元整
(加盖发票专用章有效)

滁州诚信印务2021年3月印30000本@100号 码起注02500001-04000000

存

吉林省通用发票



发票代码 2010201981

发票号码 14256187

手写无效

单位: 柏赫
电话: 87691234
车号: 吉A·D99468
证号: 03750
日期: 2023年09月14日
上车: 08:10
下车: 08:43
价: 2.20元
程: 13.0公里
: 00:11:50
: ¥36.00元
IC卡号: 附加费: ¥0.00元
IC卡原额: 合计: ¥36.00元
IC卡余额: 发票专用章

吉林省通用发票

国家税务总局
吉林省税务局
联合
发
(出租车专用)

发票代码 122022093142

发票号码 00886602

壹拾元整

出租车
发票专用章

吉林省环宇安全印刷厂 2020年4月印 1万本 00400001-00900000

安徽增值税专用发票



发票代码 134111982541

发票号码 03274870

贰拾元整

(加盖发票专用章有效)

滁州诚信印务2021年3月印300000本@100#号码起1元02500001-04000000

001-200



发票代码: 134152182301
发票号码: 19559982
监督电话: 12328

除客户名称外手写无效

123456789012
12345678
N-DT0076
12345678
2023年08月23日
14:14
01/ 14:30
12.40元/30
8.68元
00:03.52
000



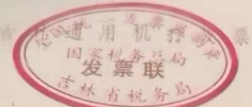

发票代码 122001871881

发票号码 86001690

机打客票 手写无效

单位: 123456789012

电话: 12345678

车号: 吉 E-TB878

证号: 12345

日期: 2023年09月14日

上车: (K0923) 17:57

下车: 18:09

单价: 1.50元/公里

里程: 5.848公里

等候: 00:00.16

状态: 1

金额: 8.80元

卡号:

吉林省环境安全印刷厂 2018年11月10日 400万份 82500001-86500000



吉林 增值税专用发票

国家税务总局
吉林省税务局
监制
(出租车专用)

发票代码 122022293142
发票号码 01267993

壹拾元整

出租车
发票专用章

吉林省环宇安全印刷厂 2022年10月印1万本 02000001-02500000

吉林 增值税专用发票



发票代码 122022293142

发票号码 01267992

壹拾元整

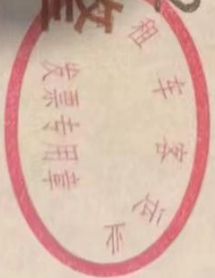

吉林省环宇安全印刷厂 2022年10月印1万本 02000001-02500000

吉林通用定额发票



(出租车专用)

发票代码 122021993142

发票号码 08038408

壹拾元整



吉林省环宇安全印刷厂 2019年9月印4万本 07700001-09700000

吉林通榆县税务局 发票

国家税务总局吉林省税务局
(出租车专用)

发票代码 122022393142

发票号码 00918424

壹拾元整

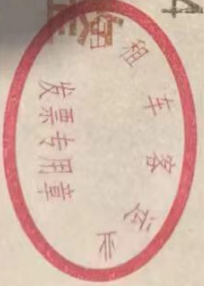

吉林省环宇安全印刷厂 2023年2月印 2万本 000000001-010000000

吉林通用定额发票

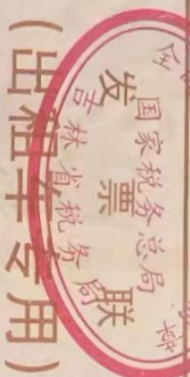

(出租车专用)

发票代码 122022093142

发票号码 008866601

壹拾元整

出租车客
发票专用章

吉林省环宇安全印刷厂 2020年4月印1万本 00400001--00900000

吉林通快安捷源 发票



发票代码 122022393142

发票号码 00918425

壹拾元整



吉林省环宇安全印刷厂 2023年2月印2万本 00000001-01000000

吉林 增值税专用发票

国家税务总局吉林省税务局
(出租车专用)

发票代码 122022393142

发票号码 00676552

壹拾元整

出租车
发票专用章

吉林省环宇安全印刷厂 2023年2月印2万本 00000001-01000001

安徽通用发票
安徽国税局印务21年1月印500000卷
号码起讫00000001-50000000

安徽通用发票
国家税务总局
皖税票通(2023)税字第11号

发票代码: 134012182301

发票号码: 19182055

监督电话: 12328

单位 天 使
车号 皖A DT0628
工号 000000
日期 2023-08-02
时间 08:05-08:16
单价 2.00元
里程 5.5km
等候 00:00.53
金额 16.20元

除客户名称外手写无效

省出租
卡原额
卡余额 发票专用章

吉林省通榆县国家税务局
出租车专用发票

国家税务总局吉林省税务局
(出租车专用发票)

发票代码 122022293142
发票号码 02377310

壹拾元整

出租车客专用发票专用章

吉林省环宇安全印刷厂 2022年10月印 1万本 02000001-02500000

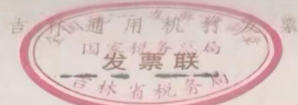

发票代码 122001871881

发票号码 85896741

机打客票 手写无效

单位: 123456789012

电话: 12345678

车号: 吉 E-TA025

证号: 12345

日期: 2023年09月14日

上车: (K0920) 13:20

下车: 13:29

单价: 1.50元/公里

里程: 5.88公里

等候: 00:00.00

状态: 1

金额: 8.85元

卡号:

吉林省税务局安全印刷厂 2018年11月印 400万份 8250000-100000-8650000



存根联

吉林省通用机打发票

国家税务总局
吉林省税务局

发票代码 122002671981

发票号码 02978137

手写无效

单位: 0008
 电话: 00012328
 车号: GPD011
 证号: 00012345
 日期: 23年09月19日
 上车: 11:13
 下车: 11:29
 单价: 2.00元
 里程: 6.2km
 等候: 00:07:13
 金额: ¥15.00元
 IC卡号:
 IC卡原额:
 IC卡余额:

吉林省税务局安全印刷厂 2019年11月印 600万份 900000001-060000000

发票专用章